HOSTAL В СТАРОМ ГОРОДЕ МАРБЕЛЬИ

1.275.000€

www.arbatestates.com
+34 606 84 36 45
+34 602 51 80 97
info@arbatestates.com

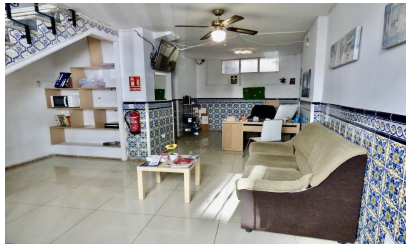

Ref.-ID: 36 **Marbella** **Коммерческая**

20 **15** **563 m2**

HOSTAL В СТАРОМ ГОРОДЕ МАРБЕЛЬИ, работающий как бизнес весь год. Хостел состоит из 20 комнат, из которых 15 с душем. В каждом номере есть балкон. На первом этаже находится рецепшен и 2 отдельных помещения, одно из которых площадью 35 м2, а другое - площадью 80 м2, которые можно использовать для любого бизнеса. На верхнем этаже есть 2 солярия.

Хостел расположен в непосредственной близости от самого посещаемого и туристического района Коста-дель-Соль - старого города Марбельи. Расположен на второй линии пляжа, менее чем в 3 минутах ходьбы от знаменитых и красивых пляжей Марбельи с соответствующей набережной. Сама Марбелья является одним из самых популярных мест для туристов и иностранных жителей на побережье Коста-дель-Соль. Хостел окружен всевозможными удобствами, такими как международные школы, прекрасные песчаные пляжи, лучшие рестораны и эксклюзивные магазины.

- Деревянные Полы
- Встроенные Шкафы
- Прачечная
- С Мебелью
- Кладовка
- Солярий
- Рядом С Удобствами
- Рядом С Пляжем
- Рядом С Автобусной Остановкой
- Балкон