www.arbatestates.com
+34 606 84 36 45
+34 602 51 80 97
info@arbatestates.com

Продажа - Коммерческая - Fuengirola

480.000€

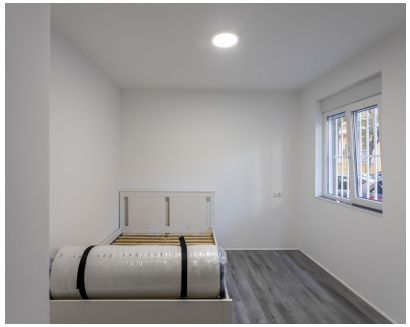

Ref.-ID: R4990441

Fuengirola

Коммерческая

2

2

150 m2

Представляем вашему вниманию эту прекрасную недвижимость, расположенную в самом центре Фуэнхиролы, состоящую из двух хорошо спроектированных апартаментов с 1 спальней и 1 ванной комнатой. Они были недавно полностью отремонтированы, включая обновленные электрические системы и сантехнику. Они идеально расположены всего в минуте ходьбы от прекрасного пляжа. Это будет отличная инвестиционная возможность, особенно для тех, кто интересуется процветающим туристическим рынком. Каждый апартамент включает в себя уютную спальню и современную ванную комнату. Привлекательное расположение предоставляет легкий доступ к различным ресторанам и магазинам, от уютных баров до международных ресторанов, все в нескольких минутах ходьбы. Кроме того, рядом находятся парки и удобный выход на пляж. Медицинские учреждения, включая аптеку и больницу, находятся совсем рядом, а школы и торговый центр добавляют удобства в этом районе. Эта недвижимость — отличная опция как для долгосрочной, так и для краткосрочной аренды, что делает ее универсальной инвестицией. Независимо от того, хотите ли вы сдавать ее на длительный срок или принимать туристов, ищущих отдых у моря, спрос в этом районе высок. В заключение, покупка этого апартамента — это отличная инвестиционная возможность, предлагающая высокий потенциал для дохода от аренды и роста стоимости в будущем. Обращайтесь к нам за получением любой информации и мы с радостью ответим на все ваши вопросы!

Расположение
- Город
- Коммерческая зона
- Рядом с портом
- Рядом с магазинами
- Рядом с морем
- Близко к школам
- Рядом с портом

ОРИЕНТАЦИЯ
- Юго-восток
- Юго-запад

Состояние
- Отличное
- Хорошее
- Недавно отремонтированная
- Недавно отделанная

Климат-контроль
- Кондиционер
- Кондиционер холодного воздуха
- Кондиционер горячего воздуха

ВИД
- Город
- Улица

Особенности
- Лифт
- Встроенные шкафы
- Рядом с транспортом
- Деревянные полы
- Рядом с мечетью
- Возле церкви

Мебель
- Полностью меблированный

Кухня
- Полностью оборудованная

Парковка
- Улица

Коммунальные услуги
- Электричество

Категория
- Первая линия пляжа
- Дешевая
- Дома для отдыха
- Инвестиции
- Перепродажа