www.arbatestates.com
+34 606 84 36 45
+34 602 51 80 97
info@arbatestates.com

Продажа - Дом - Riviera del Sol

1.800.000€

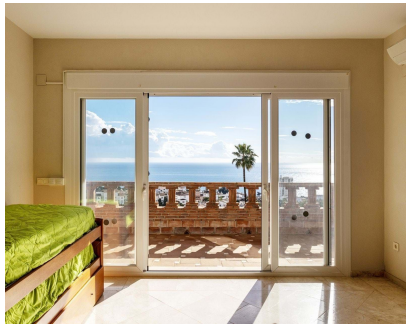

Ref.-ID: R4980967 **Riviera del Sol** **Дом**

7 **8** **618 m2**

Шагните в очаровательный район, где удобство и спокойствие сочетаются в идеальной гармонии. Эта потрясающая вилла с 7 спальнями и 8 ванными комнатами является воплощением роскошной жизни. С просторным домом площадью 618 квадратных метров и обширным земельным участком площадью 870 квадратных метров, эта недвижимость предлагает достаточно места для комфортного проживания. Вилла находится в безупречном состоянии и полностью меблирована современными удобствами, включая бассейн, террасу, гараж, отопление, кондиционер и многое другое. Построенный в 2011 году, этот дом оборудован всем необходимым для комфортной жизни. Благодаря близости к аэропорту, горам, пляжу и полю для гольфа, у вас под рукой будет все необходимое. Наслаждайтесь потрясающим видом на море, сельскую местность, поле для гольфа и горы, не выходя из собственного дома. Для тех, кто любит поужинать вне дома, Ривьера-дель-Соль может похвастаться множеством заведений питания и напитков в нескольких минутах ходьбы. Откройте для себя разнообразную кулинарную сцену или отдохните в одном из близлежащих парков или природных достопримечательностей. С удобным доступом к общественному транспорту, школам, супермаркетам, аптекам и многому другому. Приезжайте и испытайте лучшее из городской жизни в безмятежной и живописной обстановке. Не упустите возможность сделать эту изысканную виллу своим домом навсегда.

Расположение
- ✔ Коммерческая зона
- ✔ Рядом с гольф-полем
- ✔ Рядом с магазинами
- ✔ Рядом с морем
- ✔ Рядом с городом
- ✔ Близко к школам

ОРИЕНТАЦИЯ
- ✔ Запад

Состояние
- ✔ Отличное
- ✔ Хорошее

бассейн
- ✔ Приватный

Климат-контроль
- ✔ Кондиционер
- ✔ Кондиционер холодного воздуха
- ✔ Кондиционер горячего воздуха
- ✔ Камин

ВИД
- ✔ Море
- ✔ Горы
- ✔ Гольф
- ✔ Пляж
- ✔ Сельская местность
- ✔ Панорамный
- ✔ Сад
- ✔ Озеро

Особенности
- ✔ Крытая терраса
- ✔ Встроенные шкафы
- ✔ Рядом с транспортом
- ✔ Приватная терраса
- ✔ Спутниковое телевидение
- ✔ WiFi
- ✔ Кладовка
- ✔ Подсобное помещение
- ✔ Ванная комната
- ✔ Мраморные полы
- ✔ Двойные стеклопакеты
- ✔ Оптическое волокно

Мебель
- ✔ Полностью меблированный

Кухня
- ✔ Полностью оборудованная

Сад
- ✔ Приватный

меры безопасности
- ✔ Электрические жалюзи

Парковка
- ✔ Гараж
- ✔ Приватная

Коммунальные услуги
- ✔ Электричество

Категория
- ✔ Перепродажа