www.arbatestates.com
+34 606 84 36 45
+34 602 51 80 97
info@arbatestates.com

Продажа - Дом - Benalmadena

2.750.000€

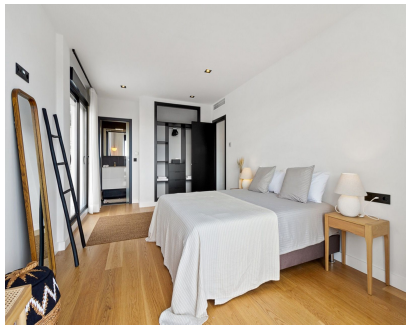

Ref.-ID: R4384078 **Benalmadena** **Дом**

ИБИ: 1,400 EUR / год **5** **6** **380 m2** **5000 m2**

Добро пожаловать в эту необыкновенную виллу, возродившуюся благодаря замечательной и беспрецедентной трансформации, выполненной по самым высоким стандартам качества! Приготовьтесь быть загипнотизированными захватывающим видом на открытое море и прекрасные сады, когда вы исследуете красивые номера. Тщательно ухоженный сад занимает впечатляющую площадь в 5000 квадратных метров и насчитывает более дюжины фруктовых деревьев, создавая оазис спокойствия. Будьте уверены, водоснабжение виллы самодостаточно благодаря собственному обильному колодцу, обеспечивающему бесконечный поток воды. Расположение этой собственности просто непревзойденное, близко к Xanit и всего в семи минутах езды от пляжа, который является воплощением идиллического рая. Не упустите шанс испытать это изысканное уединение на себе; Приходите и погрузитесь в красоту и спокойствие!

Расположение
- Город
- Рядом с гольф-полем
- Рядом с магазинами
- Рядом с морем
- Рядом с городом
- Близко к школам
- Рядом с портом

ОРИЕНТАЦИЯ
- Юг

Состояние
- Отличное

бассейн
- Приватный
- С подогревом

Климат-контроль
- Кондиционер
- Пре-установленный
- Кондиционер холодного воздуха
- Кондиционер горячего воздуха
- Центральное отопление
- Камин
- Полы с подогревом
- Полы с подогревом в ванной

ВИД
- Море
- Горы
- Гольф
- Панорамный
- Сад
- Бассейн

Особенности
- Крытая терраса
- Встроенные шкафы
- Рядом с транспортом
- Приватная терраса
- Спутниковое телевидение
- WiFi
- Падлл теннис
- Апартаменты для гостей
- Гостевой дом
- Кладовка
- Подсобное помещение
- Ванная комната
- Мраморные полы
- Барбекю
- Двойные стеклопакеты
- Аренда машин
- Размещение персонала
- Возле церкви
- Подвал

Мебель
- Полностью меблированный

Кухня
- Полностью оборудованная

Сад
- Приватный

меры безопасности
- Огражденный комплекс
- Электрические жалюзи
- Домофон
- Сигнализация
- Охрана 24 часа
- Сейф

Парковка
- Приватная

Коммунальные услуги
- Электричество
- Питьевая вода

Категория
- Элитная
- Современного