Краткосрочная Аренда - Дом - Río Real

5.000€ / Неделя

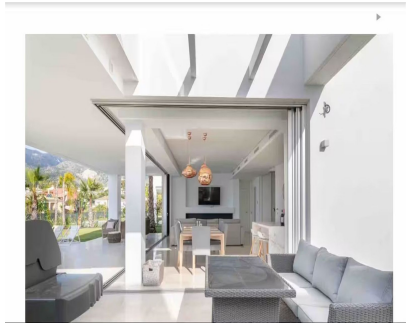

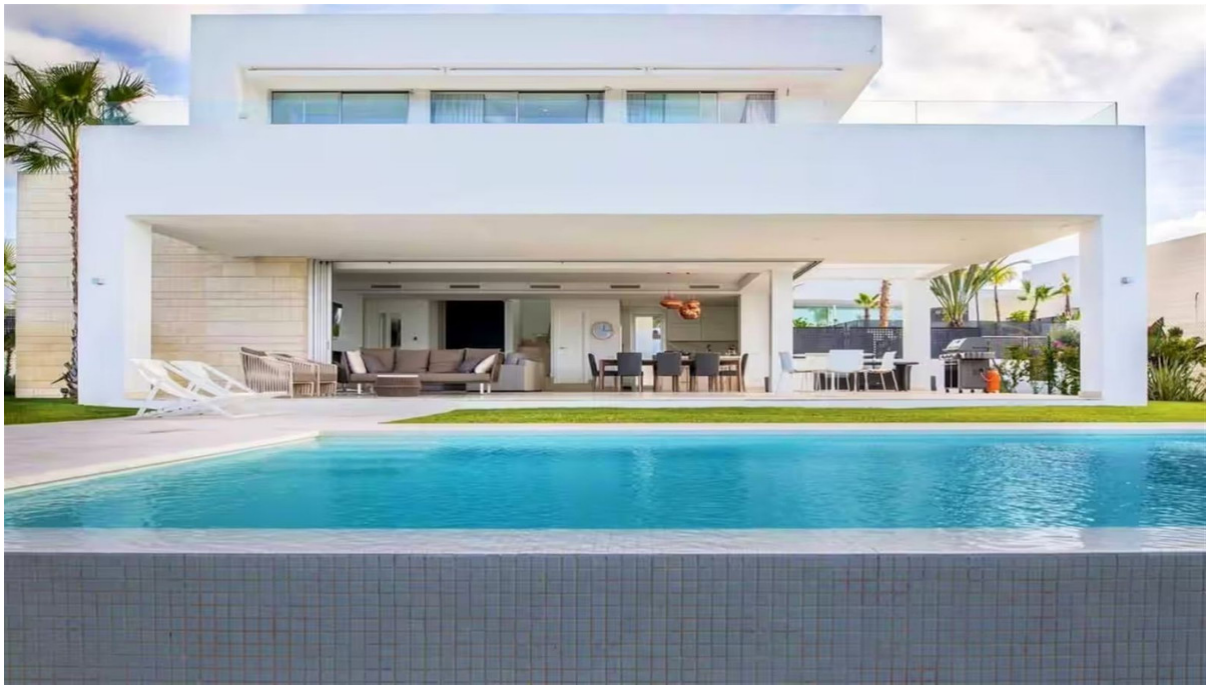

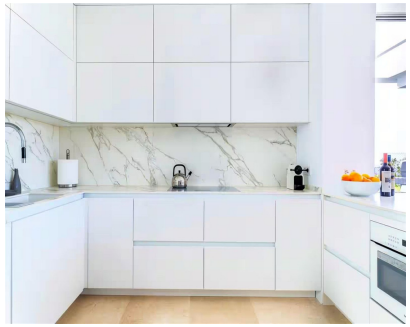

Ref.-ID: R5519728 **Río Real** **Дом**

4 **3** **195 m2** **839 m2**

Аренда на время отпуска: современная роскошная вилла в пешей доступности от пляжа. Ваш уединенный отдых в Marbella ?☀ Просыпайтесь под испанским солнцем, завтракайте на террасе, а затем окунайтесь в собственный бесконечный бассейн… Это и есть отдых в Marbella. ? Эта эксклюзивная вилла в Río Real сочетает в себе современную средиземноморскую роскошь с тишиной, приватностью и великолепным стилем жизни, стирающим границы между домом и природой. ? 4 просторные спальни ? Частный бассейн-инфинити ? Прекрасный сад и солнечные террасы ☀ Юго-западная ориентация ? Барбекю Weber для долгих летних вечеров ? Волшебные закаты у бассейна ? Рядом с пляжем и морем Всего в 3 km от центра города Marbella Идеально подходит для стильного отдыха с семьей или друзьями. Плавайте. Отдыхайте. Ужинайте. Мечтайте. Повторяйте. ? Ваш отдых в Marbella начинается здесь.

Расположение
- ✔ Рядом с гольф-полем
- ✔ Рядом с магазинами
- ✔ Рядом с морем
- ✔ Рядом с городом
- ✔ Близко к школам
- ✔ Урбанизация

ОРИЕНТАЦИЯ
- ✔ Юго-Западная ориентация

Состояние
- ✔ Отличное состояние

бассейн
- ✔ Частный бассейн

Климат-контроль
- ✔ Кондиционер

ВИД
- ✔ Вид на горы
- ✔ Страна Просмотров
- ✔ Сад Просмотров
- ✔ бассейн Просмотров

Особенности
- ✔ Крытая терраса
- ✔ Встроенные шкафы
- ✔ Рядом с транспортом
- ✔ Приватная терраса
- ✔ Спутниковое телевидение
- ✔ WiFi
- ✔ Апартаменты для гостей
- ✔ Подсобное помещение
- ✔ Ванная комната
- ✔ Доступ для инвалидов
- ✔ Мраморные полы
- ✔ Барбекю
- ✔ Двойные стеклопакеты
- ✔ Умный дом
- ✔ Оптическое волокно

Категория
- ✔ Дома для отдыха
- ✔ Элитная
- ✔ Современного

Мебель
- ✔ Полностью меблированный

Кухня
- ✔ Полностью оборудованная кухня

Сад
- ✔ Частный сад
- ✔ Ухоженный сад

меры безопасности
- ✔ Огражденный комплекс
- ✔ Домофон
- ✔ Сигнализация
- ✔ Охрана 24 часа

Парковка
- ✔ Открытая парковка
- ✔ Несколько парковки