Продажа - Дом - La Cala de Mijas

2.395.000€

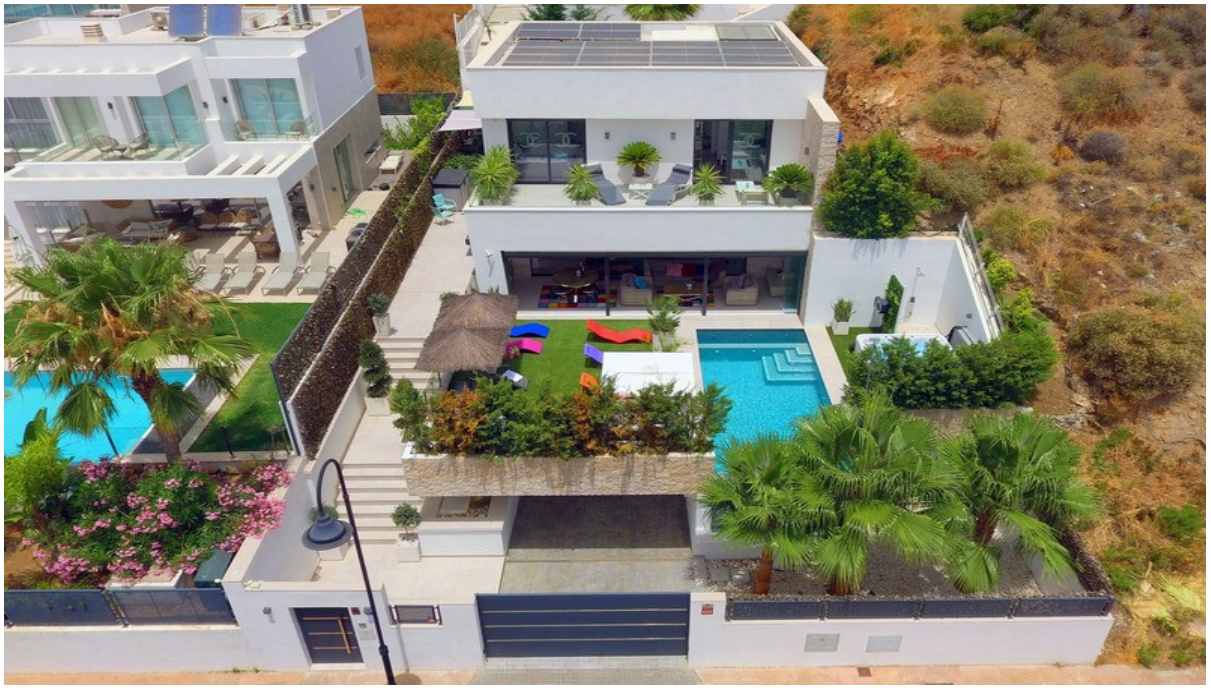

Ref.-ID: R5077543 **La Cala de Mijas** **Дом**

5 **6** **400 m2** **510 m2**

Потрясающая вилла на продажу в Михас Коста Ощутите роскошь жизни в этой прекрасной вилле, идеально расположенной в Ла Кала де Михас. ПЯТЬ СПАЛЕН, ВСЕ СО ВСТРОЕННЫМИ РОСКОШНЫМИ ШКАФАМИ ЧЕТЫРЕ ВАННЫЕ КОМНАТЫ, ВСЕ ПОЛНОСТЬЮ АВТОМАТИЧЕСКИЕ ТУАЛЕТЫ, УДИВИТЕЛЬНЫЙ БАССЕЙН С САДОМ/ГАЗОНОМ ТРИ ПАРКОВОЧНЫХ МЕСТА, ДВА ВНУТРЕННИХ, ОДНО ПОД КРЫШЕЙ ДОМ ОТДЫХА ДЛЯ ПОЛНОГО ВОССТАНОВЛЕНИЯ И ОТДЫХА, ВКЛЮЧАЯ МИНИ-БАР. ПОЛНАЯ И РОСКОШНАЯ ПРАЧЕЧНАЯ ТРИ ПОЛНОСТЬЮ ОБОРУДОВАННЫЕ КУХНИ, ТЕХНИКА ЛУЧШИХ БРЕНДОВ ОГРОМНАЯ УЛИЧНАЯ ПЛОЩАДКА ДЛЯ БАРБЕКЮ ПОЛНОСТЬЮ АВТОМАТИЗИРОВАННАЯ ТОПОВАЯ МОДЕЛЬ ДЖАКУЗИ ОТ VISKAN SPA ЛЕДЯНАЯ ВАННА ПОЛНОСТЬЮ АВТОМАТИЗИРОВАННАЯ/ФИЛЬТР. ДО 3 ГРАДУСОВ САУНА С ДВУМЯ РЕЖИМАМИ: ИНФРАКРАСНЫЙ И СТАНДАРТНЫЙ/НОРДИК МАССАЖНЫЕ КРЕСЛА В НЕВЕСОМОСТИ, ДВА КРЕСЛА ДВА УЛИЧНЫХ ДУША С ГОРЯЧЕЙ/ХОЛОДНОЙ ВОДОЙ. НЕ УПУСТИТЕ ВОЗМОЖНОСТЬ УВИДЕТЬ ЕЕ СЕЙЧАС!

Расположение
- ✔ Рядом с гольф-полем
- ✔ Рядом с магазинами
- ✔ Рядом с морем
- ✔ Близко к школам

ОРИЕНТАЦИЯ
- ✔ Юго-запад

Состояние
- ✔ Отличное
- ✔ Новое строительство

бассейн
- ✔ Приватный
- ✔ С подогревом

Климат-контроль
- ✔ Кондиционер
- ✔ Камин

ВИД
- ✔ Море
- ✔ Горы
- ✔ Сельская местность
- ✔ Панорамный
- ✔ Сад
- ✔ Бассейн
- ✔ Город
- ✔ Улица

Особенности
- ✔ Крытая терраса
- ✔ Рядом с транспортом
- ✔ Приватная терраса
- ✔ Солярий
- ✔ WiFi
- ✔ Сауна
- ✔ Игровая комната
- ✔ Кладовка
- ✔ Подсобное помещение
- ✔ Ванная комната
- ✔ Джакузи
- ✔ Барбекю
- ✔ Оптическое волокно

Мебель
- ✔ Полностью меблированный

Кухня
- ✔ Частично оборудованная
- ✔ Кухня-зал

Сад
- ✔ Приватный

меры безопасности
- ✔ Огражденный комплекс
- ✔ Электрические жалюзи
- ✔ Сигнализация
- ✔ Охрана 24 часа

Парковка
- ✔ Более чем один
- ✔ Приватная

Коммунальные услуги
- ✔ Солнечный нагрев воды

Категория
- ✔ Элитная