Продажа - Дом - Benahavís

620.000€

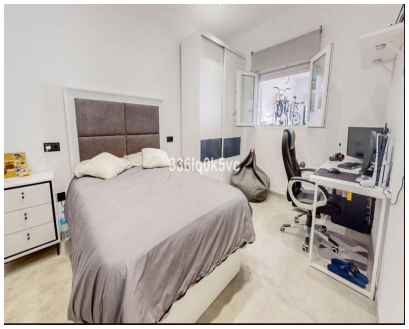

Ref.-ID: R4648831 **Benahavís** **Дом**

ИБИ: 429 EUR / год **Мусор: 18 EUR / год** **4** **3** **264 m2**

The house is ideally situated in the heart of Benahavis, you'll enjoy easy access to local shops, restaurants, park and more. Four bedrooms and three bathrooms in a recently renovated space offers you the ideal estate for a second residency or just a for a permanent family home .

Расположение
- ✔ Город
- ✔ Деревня
- ✔ Горная деревня
- ✔ Рядом с гольф-полем
- ✔ Рядом с магазинами
- ✔ Рядом с лесом

ОРИЕНТАЦИЯ
- ✔ Юго-запад
- ✔ Запад

Состояние
- ✔ Недавно отремонтированная

Климат-контроль
- ✔ Кондиционер
- ✔ Камин

ВИД
- ✔ Город
- ✔ Улица

Кухня
- ✔ Полностью оборудованная

Парковка
- ✔ Приватная

Категория
- ✔ Дома для отдыха
- ✔ Инвестиции