www.arbatestates.com
+34 606 84 36 45
+34 602 51 80 97
info@arbatestates.com

Alquiler Larga - Casa - Marbella

15.000€ / Mes

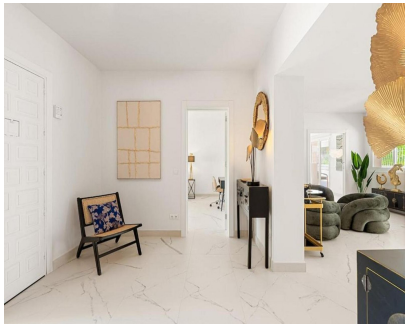

Ref.-ID: R5489197 **Marbella** **Casa**

7 **8** **450 m2**

Disponible a partir del 6 de octubre (alquiler de media o corta estancia) Villa reformada de estilo andaluz en Marbella con impresionantes vistas al mar 7 dormitorios 8 baños Cocina amplia y moderna Piscina privada Jardín enorme Estilo moderno y lujoso Garaje para 3 coches A 12 minutos a pie del casco antiguo de Marbella, el paseo marítimo y el puerto deportivo Zona tranquila y segura (excelente ubicación) Excelente ubicación en Marbella, a solo 10 minutos del colegio Swans 15.000 € al mes (se aceptan ofertas razonables) Ideal para familias numerosas

Posición
- Lado de la Playa
- Cerca de Golf
- Cerca de Puerto
- Cerca de Tiendas
- Cerca del Mar
- Cerca de Cuidad
- Cerca de Colegios
- Cerca de los Bosques
- Cerca de Marina

Orientación
- Orientación Este
- Orientación Sur

Estado
- Excelente estado de conservación
- Buen estado de conservación
- Reformado Recientemente

Piscina
- Piscina Privada

Climatización
- Aire Acondicionado
- A/A Caliente
- A/A Frio
- Calefacción Central.

Vistas
- Vistas al Mar
- Vistas a Playa
- Vistas a Jardín
- Vistas a Piscina

Caracteristicas
- Terraza Cubierta
- Cerca de Transporte
- Terraza Privada
- WiFi
- Aprtmnt. Huéspedes
- Cerca de una Iglesia

Muebles
- Completamente Amueblada

Cocina
- Cocina Equipada

Jardin
- Jardín Privado

Seguridad
- Caja fuerte

Aparcamiento
- Garaje
- Párking Cubierto
- Párking Privado

Servicios Públicos
- Electricidad

Categoría
- Casas de vacaciónes
- Lujo
- Reventa