www.arbatestates.com
+34 606 84 36 45
+34 602 51 80 97
info@arbatestates.com

Alquiler Corta - Apartamento - Benalmadena Pueblo

1.400€ / Semana

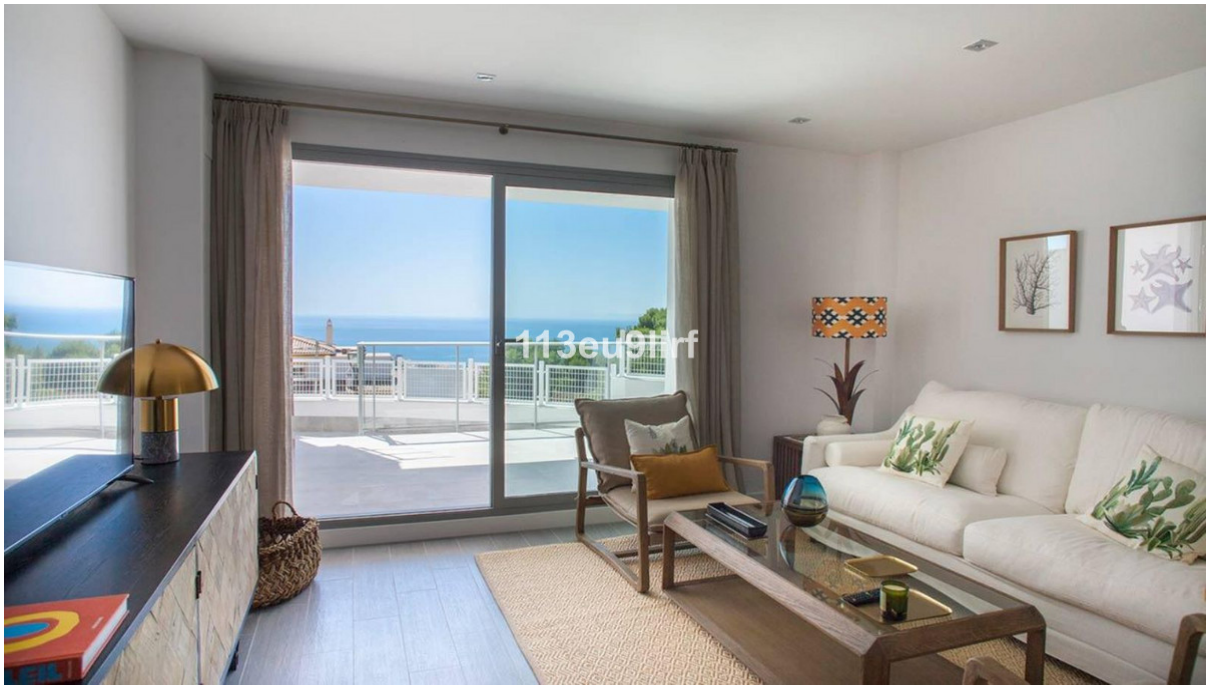

Ref.-ID: R4189573 **Benalmadena Pueblo** **Apartamento**

3 **2** **140 m2**

Situado a las afueras del centro del pueblo blanco de Benalmádena Pueblo, este espacioso apartamento de lujo ofrece paz y tranquilidad pero sigue estando cerca del pueblo con muchas tiendas, bares y restaurantes. Consta de una cocina/salón/comedor de planta abierta, el dormitorio principal en suite y dos dormitorios más que comparten un segundo baño. Además hay una gran terraza delantera parcialmente cubierta con vistas panorámicas al mar y un pequeño patio en la parte trasera. Plaza de aparcamiento subterráneo para dos coches. El complejo está bien mantenido y los huéspedes tienen acceso gratuito a la piscina y al gimnasio. Aire acondicionado caliente y frío, internet de alta velocidad, wifi. Desde el apartamento se tarda menos de 10 minutos en llegar andando al pueblo y a la parada de autobús (a Málaga, Torremolinos, Puerto Marina y Mijas Pueblo). Precios desde 1400 €/semana en temporada baja hasta 2450 €/semana en temporada alta. Por favor, consulte para estancias más cortas o más largas.

Posición
- Pueblo
- Pueblo de Montaña
- Cerca de Tiendas

Orientación
- Sureste

Estado
- Excelente

Piscina
- Comunitaria

Climatización
- Aire Acondicionado
- A/A Caliente
- A/A Frio

Vistas
- Mar
- Panorámicas
- Urbanas
- Calle

Caracteristicas
- Terraza Cubierta
- Ascensor
- Armarios Empotrados
- Cerca de Transporte
- Terraza Privada
- WiFi
- Gimnasio
- Baño En-Suite
- Doble acristalamiento
- Cerca de una Iglesia
- Fibra óptica

Muebles
- Amueblada

Cocina
- Equipada

Seguridad
- Recinto Cerrado
- Portero Automático

Aparcamiento
- Subterráneo
- Garaje
- Más de uno
- Privado

Servicios Públicos
- Electricidad
- Agua Potable

Categoría
- Casas de vacaciónes
- Lujo