

Ventas - Comercial - Torremolinos
35.000€

www.arbatestates.com
+34 606 84 36 45
+34 602 51 80 97
info@arbatestates.com

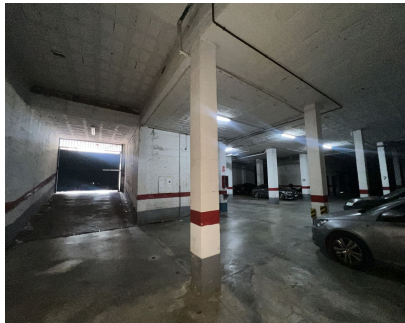
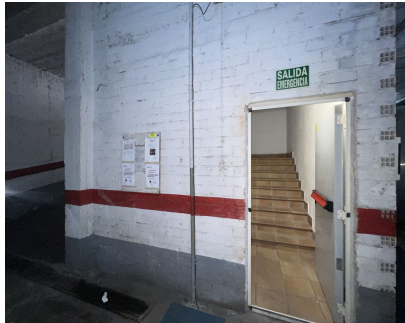

Ref.-ID: R5214304

Torremolinos

Comercial

Comunidad: 144 EUR / año

IBI: 50 EUR / año



30 m²

Plaza de garaje muy amplia (30m²), cubierta, frente a la salida del garaje - La Carihuela (Torremolinos) A tan solo 350 metros del mar, se vende plaza de garaje muy grande, de 5 metros de ancho por 6 metros de largo (30m²), con mucha altura, en garaje cubierto y con pocos vecinos, lo que facilita el acceso y la maniobra. La plaza está justo enfrente de la puerta de salida del garaje, aportando máxima comodidad y rapidez de entrada/salida. Ubicada en plena La Carihuela (Torremolinos), en la mejor zona junto al Aldi nuevo, ideal para quien vive o trabaja en el entorno y quiere olvidarse de buscar aparcamiento.

Posición

- ✓ Ciudad
- ✓ Lado de la Playa
- ✓ Cerca de Tiendas
- ✓ Cerca del Mar
- ✓ Cerca de Colegios
- ✓ Cerca de Marina

Orientación

- ✓ Sur

Estado

- ✓ Buen

Seguridad

- ✓ Recinto Cerrado
- ✓ Seguridad 24 Horas

Aparcamiento

- ✓ Garaje
- ✓ Cubierto
- ✓ Comunitario
- ✓ Privado

Categoría

- ✓ Ganga
- ✓ Frente a la playa
- ✓ Casas de vacaciones
- ✓ Inversion