www.arbatestates.com
+34 606 84 36 45
+34 602 51 80 97
info@arbatestates.com

Ventas - Apartamento - Calahonda

259.000€

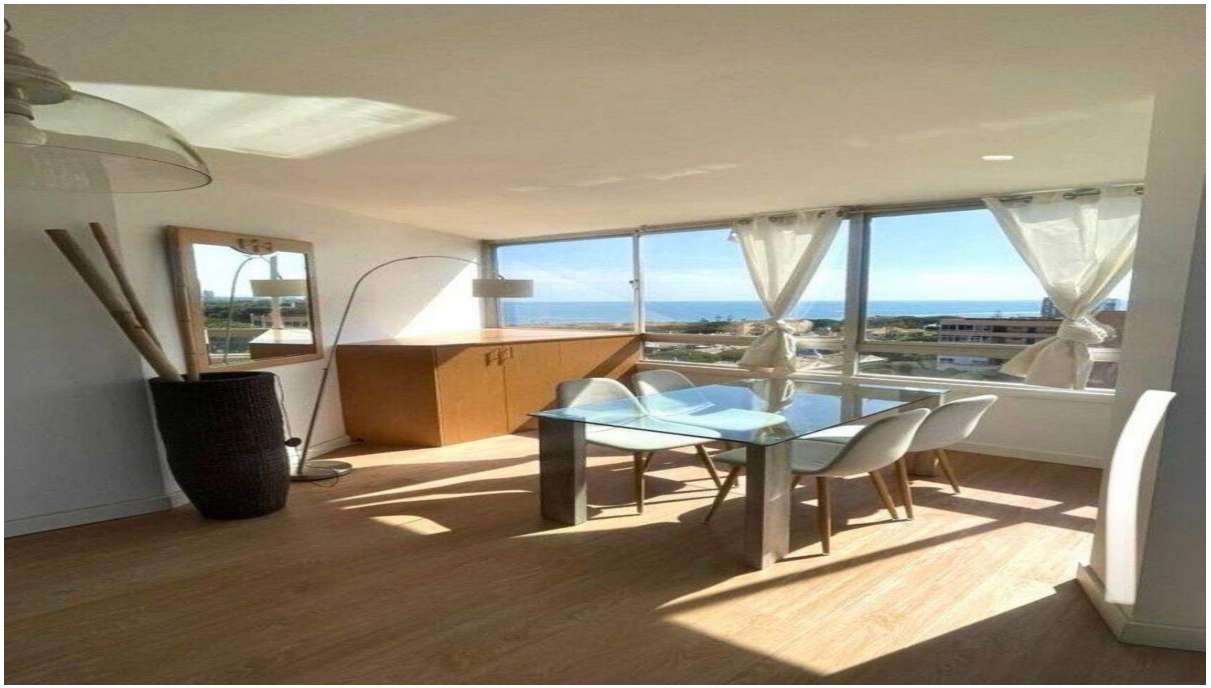

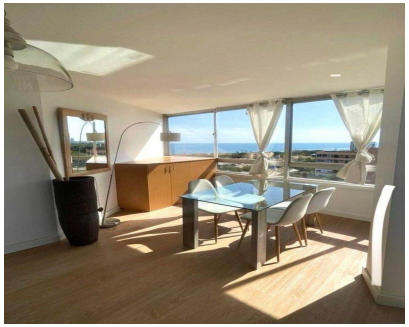

Ref.-ID: R5078911 **Calahonda** **Apartamento**

Comunidad: 1,080 EUR / año **1** **1** **70 m2**

Situado en la prestigiosa Costa del Sol, este piso se encuentra en la encantadora localidad de Calahonda. Con una ubicación privilegiada frente a la playa, disfrutarás de la arena y las aguas del Mediterráneo. Comodidades cercanas: •¿Necesitas hacer algunas compras o disfrutar de una deliciosa comida? No hay problema. En los alrededores encontrarás una farmacia, gasolinera, restaurantes de alta calidad y bancos para tu comodidad y conveniencia. Características destacadas: •Este luminoso piso cuenta con amplias ventanas que maximizan las vistas al mar desde todo el piso. •La propiedad también incluye comodidades modernas, como aire acondicionado, cocina totalmente equipada y armarios empotrados para un almacenamiento conveniente. Estilo de vida costero: •Vive el estilo de vida mediterráneo al máximo con actividades como paseos por la playa, deportes acuáticos y relajantes tardes en chiringuitos frente al mar. •Calahonda ofrece un ambiente tranquilo y seguro, ideal para familias, jubilados o aquellos que buscan una escapada de vacaciones inolvidable. ¿Estás listo para vivir tu sueño junto al mar? No pierdas la oportunidad de adquirir este impresionante piso frente a la playa en Calahonda. ¡Contáctanos hoy mismo para programar una visita y hacer realidad tus sueños de vivir junto al mar en la Costa del Sol!"

Orientación
- ✔ Sur
- ✔ Suroeste

Estado
- ✔ Excelente

Piscina
- ✔ Comunitaria

Climatización
- ✔ Aire Acondicionado

Vistas
- ✔ Mar
- ✔ Panorámicas

Caracteristicas
- ✔ Ascensor

Jardin
- ✔ Comunitario

Aparcamiento
- ✔ Comunitario