www.arbatestates.com
+34 606 84 36 45
+34 602 51 80 97
info@arbatestates.com

Ventas - Apartamento - Estepona

449.000€

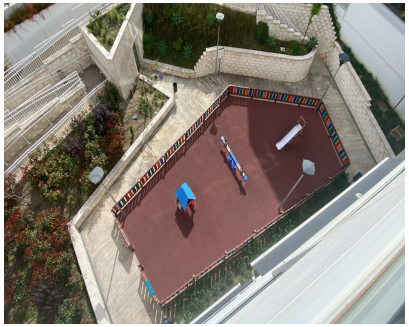

Ref.-ID: R5018074 **Estepona** **Apartamento**

Comunidad: 1,320 EUR / año **IBI: 450 EUR / año** **Basura: 150 EUR / año** **3** **2** **114 m2**

En una ubicación privilegiada, cerca del centro de Estepona y de la playa, así como rodeada de todos los servicios necesarios, este apartmento destaca también por su excelente estado y calidades modernas, correspondientes a una construcción de 2022. Además la popular comunidad está cerrada y cuenta con piscina, jardines, gimnasio al aire libre, parque infantil, y ascensores para la comodidad de todos los residentes. La vivienda dispone de un salón principal amplio y luminoso, con vistas urbanas y acceso directo a la terraza privada y cubierta, perfecta para disfrutar del clima de la Costa del Sol. La cocina, de concepto abierto con peninsula está dotada de electrodomésticos modernos y cuenta con un lavadero anexo, ofreciendo funcionalidad y estilo. La zona de descanso se compone de tres dormitorios con armarios empotrados y dos baños completos, diseñados para ofrecer privacidad y confort a todos los miembros de la familia. El dormitorio principal dispone de acceso directo a la terraza, mientras que los baños están equipados con materiales de calidad y un diseño actual. La distribución interior permite aprovechar al máximo la luz natural y la ventilación cruzada. La propiedad incluye una plaza de aparcamiento y trastero. El edificio cuenta con ascensores y acceso a zonas comunes como piscina, jardines consolidados y gimnasio. La urbanización está cerca de colegios, restaurantes, tiendas, transporte público, campos de golf y el puerto deportivo, lo que facilita un estilo de vida cómodo y práctico en una de las zonas más demandadas de la Costa del Sol.

Posición
- ✔ Lado de la Playa
- ✔ Cerca de Puerto
- ✔ Cerca de Tiendas
- ✔ Cerca del Mar
- ✔ Cerca de Ciudad
- ✔ Cerca de Colegios

Orientación
- ✔ Sur

Estado
- ✔ Excelente
- ✔ Nueva Construcción

Piscina
- ✔ Comunitaria

Climatización
- ✔ Aire Acondicionado

Vistas
- ✔ Urbanas
- ✔ Calle

Caracteristicas
- ✔ Terraza Cubierta
- ✔ Ascensor
- ✔ Armarios Empotrados
- ✔ Cerca de Transporte
- ✔ Terraza Privada
- ✔ Gimnasio
- ✔ Trastero
- ✔ Doble acristalamiento

Muebles
- ✔ Opcionales

Cocina
- ✔ Parcialmente Equipada
- ✔ Cocina Comedor

Jardin
- ✔ Comunitario

Seguridad
- ✔ Recinto Cerrado
- ✔ Persianas Eléctricas

Aparcamiento
- ✔ Comunitario