www.arbatestates.com
+34 606 84 36 45
+34 602 51 80 97
info@arbatestates.com

Ventas - Casa - El Chaparral

825.000€

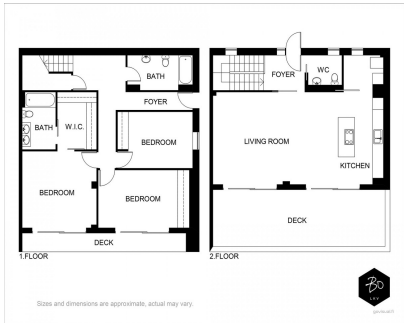

Ref.-ID: R4988206 **El Chaparral** **Casa**

3 **2.5** **175 m2** **72 m2**

Ubicada en la codiciada zona de El Chaparral, en Mijas Costa, Málaga, esta casa adosada recién construida combina comodidad moderna con una ubicación privilegiada. Con un diseño elegante y funcional, esta vivienda de 175,58 m² construidos ofrece una distribución pensada para el confort de los ocupantes. La propiedad cuenta con tres amplios dormitorios y dos baños completos, uno de ellos en suite, además de un aseo para invitados. Su diseño interior abarca 141,99 m² y se complementa con una terraza de 28,47 m², perfecta para disfrutar de vistas al mar y al jardín privado. Detalles como el sistema de domótica, armarios empotrados y suelos de porcelana garantizan un estilo contemporáneo y práctico. En los baños, además, se ha incorporado calefacción por suelo radiante para mayor confort. El complejo residencial dispone de una piscina comunitaria y zonas ajardinadas que enriquecen la experiencia de vida al aire libre. La seguridad no se queda atrás, ya que ofrece una entrada vigilada, persianas de seguridad y una puerta blindada. También incluye avanzadas tecnologías como entrada por videoportero y acceso a internet mediante fibra óptica y Wi-Fi. Para quienes poseen vehículos eléctricos, se facilita un punto de carga en el carport privado. Rodeada de comodidades, esta vivienda ofrece proximidad a la playa, campos de golf, colegios, restaurantes y tiendas. Además, está cerca de un parque infantil y cuenta con acceso cercano al transporte público. Con características accesibles para personas con movilidad reducida, aire acondicionado, cocina totalmente equipada y una ubicación excepcional, esta casa adosada es una oportunidad única para vivir en un entorno nuevo, moderno y bien conectado.

Posición
- ✔ Cerca de Golf
- ✔ Cerca de Puerto
- ✔ Cerca de Tiendas
- ✔ Cerca del Mar
- ✔ Cerca de Ciudad
- ✔ Cerca de Colegios

Orientación
- ✔ Sur

Estado
- ✔ Nueva Construcción

Piscina
- ✔ Comunitaria

Climatización
- ✔ Aire Acondicionado
- ✔ Baño

Vistas
- ✔ Mar
- ✔ Jardín
- ✔ Calle

Caracteristicas
- ✔ Terraza Cubierta
- ✔ Armarios Empotrados
- ✔ Cerca de Transporte
- ✔ Terraza Privada
- ✔ WiFi
- ✔ Baño En-Suite
- ✔ Doble acristalamiento
- ✔ Domotica
- ✔ Fibra óptica

Jardin
- ✔ Privado

Seguridad
- ✔ Recinto Cerrado
- ✔ Persianas Eléctricas
- ✔ Portero Automático

Aparcamiento
- ✔ Cubierto

Servicios Públicos
- ✔ Teléfono