www.arbatestates.com
+34 606 84 36 45
+34 602 51 80 97
info@arbatestates.com

Ventas - Terreno - Mijas Costa

370.000€

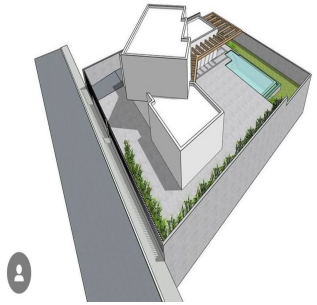

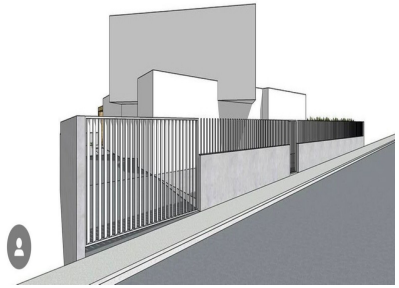

Ref.-ID: R4955389 **Mijas Costa** **Terreno**

IBI: 336 EUR / año

750 m2

¡Gran oportunidad de inversión en Mijas Costa! Parcela urbana de 750 m² con proyecto y licencia en La Sierrezuela Se vende parcela urbana de 750 metros cuadrados, completamente llana, situada en la exclusiva urbanización La Sierrezuela en Mijas Costa. Este terreno es ideal para la construcción de tu hogar soñado, ya que cuenta con proyecto y licencia aprobados. Características destacadas: -Tamaño: 750 m² de terreno completamente llano. -Vistas al mar: Disfruta de vistas al mar y a la costa. -Urbanización de prestigio: Ubicada en la reconocida y tranquila La Sierrezuela, una zona exclusiva, segura y rodeada de naturaleza. -Tranquilidad y privacidad: Perfecta para quienes buscan un entorno apacible, pero a solo minutos del centro urbano de Mijas y Fuengirola, con todos los servicios disponibles. -Cercanía a colegios y servicios: A poca distancia de colegios, centros comerciales, restaurantes, y fácil acceso a las principales vías. -Proyecto y licencia: Ya tienes todo preparado para empezar la construcción de la vivienda que siempre has soñado. ¡No dejes pasar esta excelente oportunidad de construir en una ubicación inmejorable! ¡Contáctanos para más información o para agendar una visita!

Posición
- ✔ Cerca de Golf
- ✔ Cerca de Ciudad
- ✔ Cerca de Colegios
- ✔ Urbanización

Orientación
- ✔ Sur

Estado
- ✔ Nueva Construcción

Vistas
- ✔ Mar
- ✔ Montaña
- ✔ Campo
- ✔ Piscina
- ✔ Bosques

Servicios Públicos
- ✔ Electricidad
- ✔ Agua Potable

Categoría
- ✔ Inversion
- ✔ Lujo
- ✔ Con Permiso de Planificación