www.arbatestates.com
+34 606 84 36 45
+34 602 51 80 97
info@arbatestates.com

Ventas - Casa - Elviria

1.895.000€

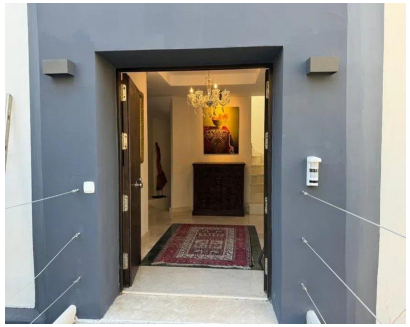

Ref.-ID: R4930855 **Elviria** **Casa**

4 **5** **468 m2**

Magnifica villa con vistas al mar en Elviria. En planta baja cuenta con un amplio salon comedor, una biblioteca despacho que puede convertirse en dormitorio, baño completo, cocina totalmente equipada. En la primera planta la vivienda tiene 3 dormitorios y dos baños y para terminar contamos con una sala de estar, que da acceso a la terraza en la que cuenta con un estupendo jacuzzi con unas vistas increíbles hacia el mar. Moderna piscina climatizada en el jardín. La villa cuenta con preinstalación de ascensor, alarma y cierres automáticos en ambos accesos a la propiedad. Ubicado en una zona tranquila y con agradables vistas. Garaje para varios vehiculos. No dudes en solicitar una visita!

Estado
- ✔ Excelente

Piscina
- ✔ Privada
- ✔ Con Calefacción

Climatización
- ✔ Aire Acondicionado

Vistas
- ✔ Mar
- ✔ Montaña
- ✔ Panorámicas

Caracteristicas
- ✔ Terraza Cubierta
- ✔ Terraza Privada
- ✔ Trastero

Cocina
- ✔ Equipada

Jardin
- ✔ Privado

Aparcamiento
- ✔ Garaje
- ✔ Cubierto
- ✔ Más de uno
- ✔ Privado