www.arbatestates.com
+34 606 84 36 45
+34 602 51 80 97
info@arbatestates.com

Ventas - Comercial - Marbella

445.000€

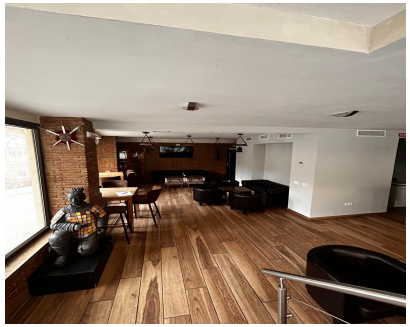

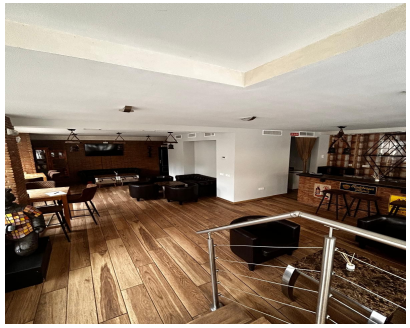

Ref.-ID: R4896070 **Marbella** **Comercial**

2 **95 m2**

¡Oportunidad única en el corazón de Marbella! Este local comercial, situado en la prestigiosa Avenida del Mar, es perfecto para emprender tu próximo negocio. Con una superficie de 95 m², está equipado como bar con mobiliario elegante y una barra funcional que invita a disfrutar. Recientemente renovado, cuenta con insonorización y ventanas especiales, garantizando un ambiente acogedor y tranquilo. La ubicación es inmejorable: a pocos pasos de la playa y el puerto, con un flujo constante de tráfico peatonal. Además, ofrece la posibilidad de expandirse a una terraza con capacidad para 10 mesas, ideal para disfrutar del clima mediterráneo. El local incluye conexión eléctrica de 15 kW, aire acondicionado y un sistema de ventilación eficiente. Dispone de dos aseos, uno de ellos adaptado para personas con discapacidad, asegurando accesibilidad para todos. Con fácil acceso a un parking subterráneo y la opción de adquirir la empresa SL existente, esta es una inversión asegurada para un negocio próspero. Además, ofrecemos la posibilidad de alquiler con opción a compra, brindándote la oportunidad de hacer de este local tu propiedad en el futuro. No dejes pasar esta oportunidad y contáctanos para más información.

Posición
- ✔ Área Comercial

Orientación
- ✔ Oeste

Estado
- ✔ Buen

Muebles
- ✔ Parcialmente
- ✔ Opcionales

Cocina
- ✔ Equipada

Servicios Públicos
- ✔ Electricidad
- ✔ Agua Potable
- ✔ Teléfono
- ✔ Gas

Categoría
- ✔ Barato
- ✔ Inversion