www.arbatestates.com
+34 606 84 36 45
+34 602 51 80 97
info@arbatestates.com

Ventas - Apartamento - Marbella

395.000€

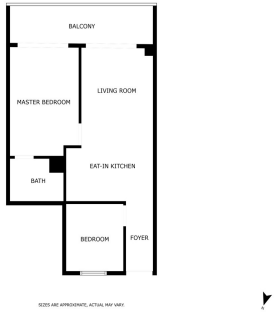

Ref.-ID: R4847998

Marbella

Apartamento

2

1

63 m2

¿Estás buscando una buena inversión? Este apartamento de 2 dormitorios junto a Puerto Banús es una excelente oportunidad. Al lado de la Milla de Oro y a poca distancia de restaurantes y tiendas de Marbella. La parada de autobús está justo al lado del complejo. Vivir aquí es fácil y cómodo, conveniente con todas las comodidades alrededor que simplifica la vida diaria. El apartamento está en excelentes condiciones, con el baño y la cocina reformados hace sólo unos años. Estas actualizaciones han modernizado el espacio, convirtiéndolo en un hogar cómodo y con estilo. La comunidad está cerrada con cámaras de seguridad y tiene ascensor. Los residentes también pueden disfrutar de una piscina y jardines bien cuidados. Características destacadas: Orientación sur con una terraza con vistas a la piscina y al jardín. Cocina americana totalmente equipada y baño reformado. Parking comunitario cerrado. Se vende completamente amueblado. Caja fuerte en el apartamento. A poco distancia a la playa Licencia turística Esta ubicación única ofrece algo más que playas, enclavado cerca de un museo de arte y un sitio de excavación fascinante del Imperio Romano, El cercano río Verde añade un entorno natural con su avifauna única y tortugas. Esta propiedad se vende completamente amueblada y se garantiza que atraerá a inquilinos tanto a corto como a largo plazo, lo que la convierte en una inversión de gran potencial. ¡No pierda esta oportunidad en una de las zonas más codiciadas de Marbella! ¡Bienvenido a reservar su visita!

Posición
- ✔ Lado de la Playa
- ✔ Cerca de Golf
- ✔ Cerca de Puerto
- ✔ Cerca de Tiendas
- ✔ Cerca de Ciudad
- ✔ Cerca de Colegios

Seguridad
- ✔ Persianas Eléctricas

Piscina
- ✔ Comunitaria

Climatización
- ✔ Aire Acondicionado

Vistas
- ✔ Jardín
- ✔ Piscina

Caracteristicas
- ✔ Terraza Cubierta
- ✔ Ascensor
- ✔ Cerca de Transporte
- ✔ Terraza Privada
- ✔ Cerca de una Iglesia
- ✔ Fibra óptica

Muebles
- ✔ Amueblada