www.arbatestates.com
+34 606 84 36 45
+34 602 51 80 97
info@arbatestates.com

Ventas - Casa - Cabopino

990.000€

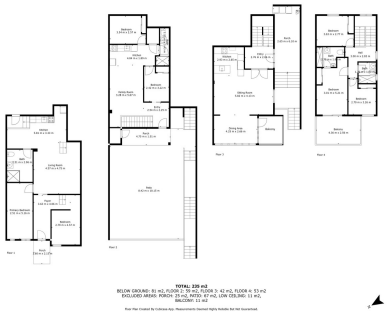

Ref.-ID: R4846753 **Cabopino** **Casa**

8 **5** **390 m2**

Esta luminosa y espaciosa casa de cuatro plantas se encuentra en una zona tranquila al final de una calle sin salida, ofreciendo privacidad y tranquilidad. Construida en 2004 y completamente renovada en 2023, la casa cuenta con todas las comodidades modernas en un estilo elegante. Con 8 dormitorios y 5 baños, hay espacio suficiente para una familia numerosa o varios invitados. Además, la propiedad incluye cuatro cocinas totalmente equipadas, brindando opciones flexibles de uso. Puedes dividir la casa en cuatro apartamentos separados para alquilar, o utilizarla como una gran y lujosa vivienda unifamiliar. La casa dispone de varias terrazas grandes con vistas parciales al mar, ideales para relajarse al aire libre. Hay aparcamiento cómodo justo delante de la casa. La playa y el puerto de Cabopino están a solo 1 kilómetro a pie, y todos los servicios esenciales se encuentran cerca. Esta casa única ofrece posibilidades de vida flexibles y es ideal tanto como hogar familiar o como propiedad de inversión. ¡Ven a experimentar cómo esta casa bellamente renovada puede cumplir tus sueños!

Posición
- ✔ Cerca de Golf
- ✔ Cerca de Puerto
- ✔ Cerca de Tiendas
- ✔ Cerca de Ciudad
- ✔ Cerca de Colegios
- ✔ Cerca de Marina

Orientación
- ✔ Oeste

Estado
- ✔ Buen

Piscina
- ✔ Privada

Climatización
- ✔ A/A Caliente
- ✔ A/A Frio
- ✔ Calefacción Central.

Vistas
- ✔ Montaña
- ✔ Golf
- ✔ Campo
- ✔ Panorámicas

Caracteristicas
- ✔ Terraza Cubierta
- ✔ Armarios Empotrados
- ✔ Cerca de Transporte
- ✔ Terraza Privada
- ✔ Solario
- ✔ Sala de Juegos
- ✔ Aprtmnt. Huéspedes
- ✔ Casa de Huéspedes
- ✔ Barbacoa
- ✔ Alojamiento del personal

Muebles
- ✔ Amueblada

Cocina
- ✔ Equipada

Jardin
- ✔ Privado

Aparcamiento
- ✔ Libre
- ✔ Privado

Servicios Públicos
- ✔ Electricidad

Categoría
- ✔ Golf