www.arbatestates.com
+34 606 84 36 45
+34 602 51 80 97
info@arbatestates.com

Ventas - Comercial - Benahavís

16.500€

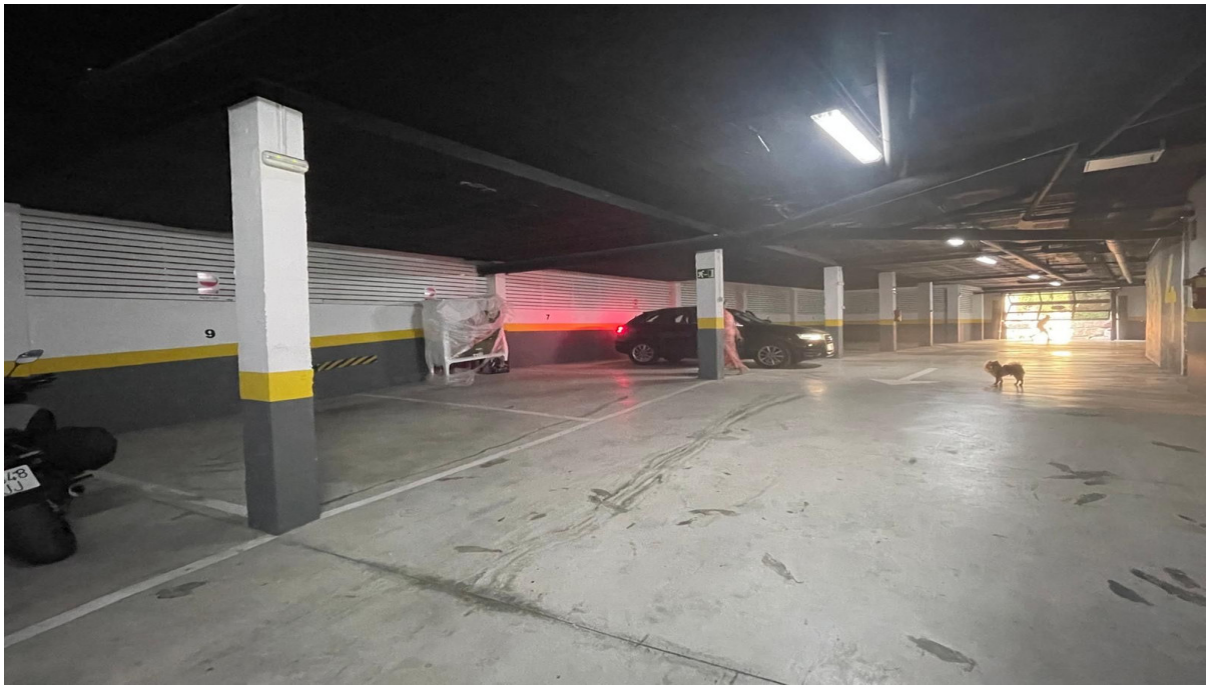

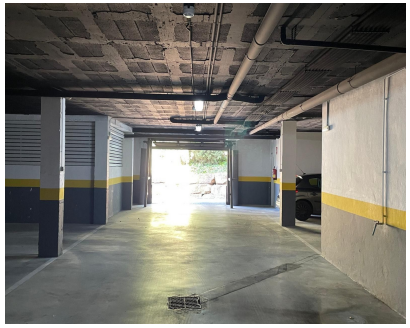

Ref.-ID: R4775416 **Benahavís** **Comercial**

43 m2

Dos Plazas de Garaje Premium Disponibles Precio: 16,500 cada una o 30,000 por ambas Descubre una oportunidad excepcional para asegurar un estacionamiento de primera calidad en una de las urbanizaciones más codiciadas de Marbella. Estas dos plazas de garaje separadas ofrecen conveniencia, seguridad y valor, ya sea que se compren individualmente o en conjunto. Características Principales: Ubicación: Situadas en una prestigiosa urbanización en Marbella, proporcionando fácil acceso a comodidades locales y carreteras principales. Seguridad: Entrada segura y cerrada con vigilancia las 24 horas del día, los 7 días de la semana, que garantiza la tranquilidad para la seguridad del vehículo. Accesibilidad: Espaciosas y bien mantenidas, adecuadas para una variedad de tamaños de vehículos. Oportunidad de Inversión: Ideal para residentes, inversores o aquellos que buscan espacio de almacenamiento adicional. Opciones de Compra Flexibles: Compra una por 16,500 o aprovecha una oferta especial: ambas por 30,000. Beneficios Adicionales: Proximidad a áreas urbanas clave y instalaciones recreativas. Bajos costos de mantenimiento. Perfectas para propietarios de viviendas, inquilinos o como inversión a largo plazo. No pierdas esta oportunidad única de aumentar el valor de tu propiedad y asegurar tu vehículo en una ubicación privilegiada. Contáctanos hoy para concertar una visita o para obtener más información.

Posición
- ✔ Urbanización

Estado
- ✔ Excelente

Piscina
- ✔ Cubierta

Caracteristicas
- ✔ Sótano

Jardin
- ✔ Comunitario

Seguridad
- ✔ Recinto Cerrado
- ✔ Seguridad 24 Horas
- ✔ Caja fuerte

Aparcamiento
- ✔ Subterráneo
- ✔ Garaje
- ✔ Más de uno

Categoría
- ✔ Inversion
- ✔ Reventa