

Ventas - Casa - La Cala de Mijas
370.000€

www.arbatestates.com
+34 606 84 36 45
+34 602 51 80 97
info@arbatestates.com

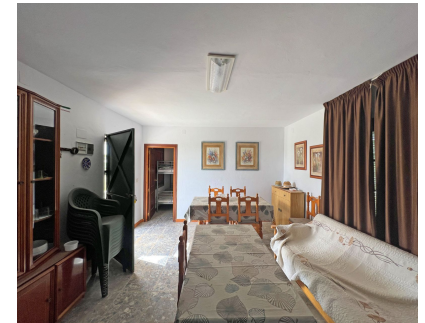

Ref.-ID: R4422691

La Cala de Mijas

IBI: 68 EUR / año

Basura: 134 EUR / año



1



1



50 m2

Casa



14041 m2

Sumérgete en un paraíso sereno en la encantadora La Cala de Mijas con esta finca que se encuentra a solo 10 minutos en coche del centro de la ciudad. Esta finca cuenta con una generosa extensión de tierra de 14.041 m², incluyendo un huerto y bancales para dar rienda suelta a tu espíritu agrícola. La casa principal de 60,78 m² se distribuye en una habitación amplia, un baño, un luminoso salón y una cocina funcional, trastero y porche cubierto. La finca dispone de contador eléctrico para suministro de la casa y para la alimentación del cuadro que controla la bomba de agua subterránea, y la red eléctrica que va a la zona del pozo es una canalización subterránea. También dispone de una acometida de agua potable que suministra la empresa Acosol y una aljibe de unos 12.000 litros situada junto a la casa. A la vez, toda la zona de la casa cuenta con un cercado y portón de entrada con doble hoja. La finca cuenta con entradas a ambos lados de la parcela, lo que facilita el acceso y la movilidad. Todo está registrado legalmente, brindándote tranquilidad y confianza en tu inversión. Si buscas un retiro que ofrezca paz y serenidad sin sacrificar la comodidad de la vida urbana, esta propiedad es tu respuesta. Fincas - Cortijo, La Cala de Mijas, Costa del Sol. 1 Dormitorio, 1 Baño, Construidos 50 m², Terraza 30 m². Posición : Suburbano. Orientación : Este, Sur, Oeste. Estado : Regular. Vistas : Montaña, Campo. Características : Terraza Privada, Trastero. Muebles : Amueblada. Cocina : Parcialmente Equipada. Seguridad : Recinto Cerrado. Aparcamiento : Calle, Privado.

| | | | | | |
|--|--|---|---------------------------------------|---|-------------------------------|
| Posición ✔ Suburbano | Orientación ✔ Este ✔ Sur ✔ Oeste | Estado ✔ Regular | Vistas ✔ Montaña ✔ Campo | Características ✔ Terraza Privada ✔ Trastero | Muebles ✔ Amueblada |
| Cocina ✔ Parcialmente Equipada | Seguridad ✔ Recinto Cerrado | Aparcamiento ✔ Calle ✔ Privado | | | |