www.arbatestates.com
+34 606 84 36 45
+34 602 51 80 97
info@arbatestates.com

Ventas - Terreno - Coín

115.000€

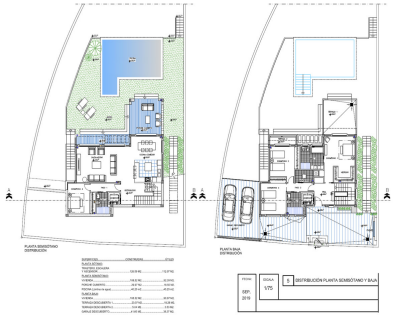

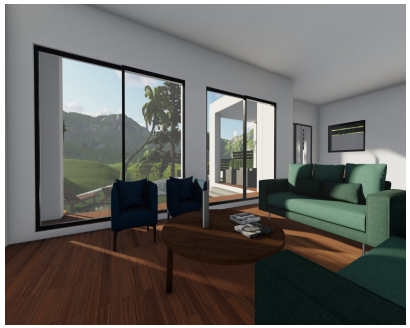

Ref.-ID: R3720593 **Coín** **Terreno**

IBI: 98 EUR / año

676 m2

Parcela residencial con un anteproyecto informativo que indica que se puede construir en la parcela, ubicada en una urbanización popular en Coín. Esta parcela orientada al sur tiene unas vistas magníficas del campo y las montañas de Mijas. La parcela es ligeramente pendiente, con zonas verdes al frente y al costado. El anteproyecto es para un chalet moderno de 2 plantas de 218m² más un sótano de 129m², con 4 dormitorios, 3 baños y una piscina. Contáctenos para más información.

Posición
- Cerca de Tiendas
- Cerca de Ciudad
- Urbanización

Orientación
- Sur

Vistas
- Montaña
- Campo
- Urbanas
- Calle

Aparcamiento
- Calle

Categoría
- Inversion
- Pre-construcción
- Reventa
- Con Permiso de Planificación