www.arbatestates.com
+34 606 84 36 45
+34 602 51 80 97
info@arbatestates.com

Ventas - Apartamento - Puerto Banús

810.000€

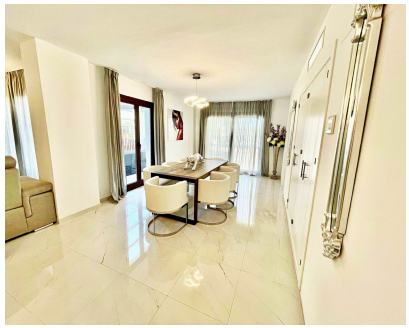

Ref.-ID: R3592087 **Puerto Banús** **Apartamento**

3 **3** **209 m2**

Apartamento de 3 dormitorios, bellamente renovado, en el famoso complejo residencial Jardines del Puerto, con servicio de conserjería y piscinas. Lujoso apartamento en primera planta con una ubicación ideal en el corazón del glamuroso Puerto Banús, a poca distancia de la playa, boutiques y restaurantes. El apartamento cuenta con una amplia terraza con vistas a la calle, orientación oeste y sol de tarde. Ideal para alquileres de corta o larga estancia, así como para unas cómodas vacaciones en la playa con todos los servicios a un paso.

Posición
- ✔ Lado de la Playa
- ✔ Cerca de Tiendas
- ✔ Cerca de Ciudad
- ✔ Cerca de Colegios
- ✔ Marina
- ✔ Urbanización

Orientación
- ✔ Suroeste
- ✔ Oeste

Estado
- ✔ Excelente
- ✔ Reformado Recientemente
- ✔ Renovado Recientemente

Piscina
- ✔ Comunitaria
- ✔ Piscina de Niños

Climatización
- ✔ Aire Acondicionado

Vistas
- ✔ Urbanas
- ✔ Calle

Caracteristicas
- ✔ Terraza Cubierta
- ✔ Ascensor
- ✔ Armarios Empotrados
- ✔ Cerca de Transporte
- ✔ Terraza Privada
- ✔ TV Satélite
- ✔ WiFi
- ✔ Baño En-Suite
- ✔ Suelos de Mármol
- ✔ Doble acristalamiento
- ✔ 24 Horas Recepción
- ✔ Restaurant

Muebles
- ✔ Amueblada

Cocina
- ✔ Equipada

Jardin
- ✔ Comunitario

Seguridad
- ✔ Alarma
- ✔ Seguridad 24 Horas

Categoría
- ✔ Urge venta
- ✔ Lujo
- ✔ Reventa