www.arbatestates.com
+34 606 84 36 45
+34 602 51 80 97
info@arbatestates.com

Ventas - Comercial - Torremolinos

375.000€

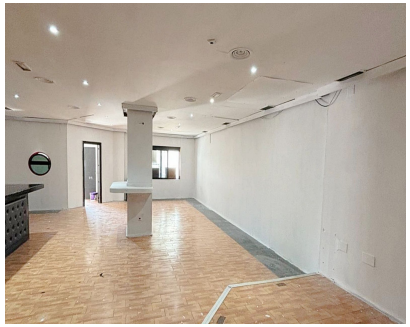

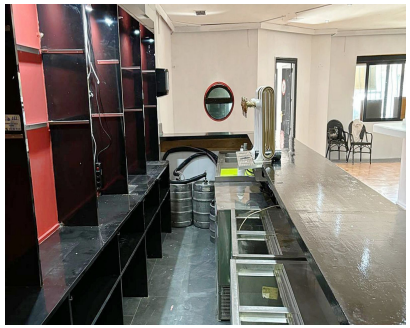

Ref.-ID: R1932725 **Torremolinos** **Comercial**

2 **200 m2**

Una oportunidad única para comprar una propiedad comercial en La Carihuela, un lugar popular con mucho tráfico y a poca distancia de la playa y de todos los servicios. Torremolinos. El local es ideal para cualquier tipo de negocio con mucha demanda en la zona, incluyendo peluquerías, estudio de pilates o similares. El vendedor aceptará ofertas razonables.

Posición
- ✔ Ciudad
- ✔ Área Comercial
- ✔ Lado de la Playa
- ✔ Cerca de Tiendas
- ✔ Cerca del Mar

Orientación
- ✔ Este

Estado
- ✔ Buen

Climatización
- ✔ A/A Caliente
- ✔ A/A Frio

Vistas
- ✔ Urbanas

Caracteristicas
- ✔ Cerca de Transporte
- ✔ Trastero
- ✔ Acceso para personas con movilidad reducida
- ✔ Bar

Muebles
- ✔ Amueblada

Aparcamiento
- ✔ Calle

Servicios Públicos
- ✔ Electricidad
- ✔ Agua Potable

Categoría
- ✔ Inversion
- ✔ Lujo
- ✔ Reventa