

## Ventas - Terreno - La Cala Golf

### 330.000€

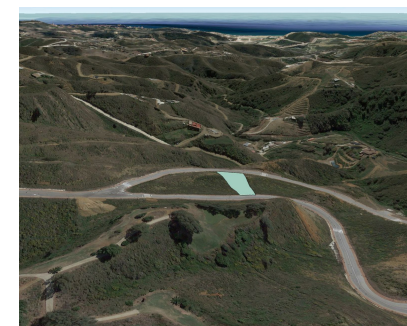
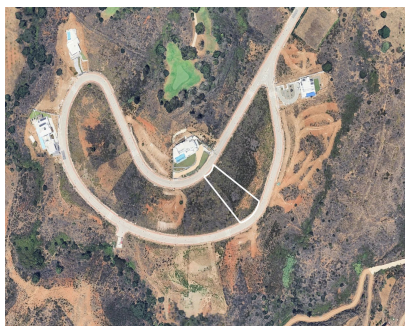

Ref.-ID: R5351395

La Cala Golf

Terreno



1400 m2

Esta parcela de 1.400 m<sup>2</sup> ofrece una oportunidad única para construir en la prestigiosa La Cala Golf, una ubicación privilegiada situada entre la vibrante energía del este de Marbella y el centro cultural de Málaga. Ubicado en una tranquila calle sin salida, el terreno ofrece vistas parciales al mar y un entorno apacible para una residencia privada a medida. Situado a solo 20 minutos del Aeropuerto Internacional de Málaga, La Cala Golf Resort no es solo un destino residencial de primer nivel, sino también el complejo de golf más grande de España, reconocido por la Real Federación Española de Golf. Los residentes disfrutan de acceso a tres campos de campeonato de 18 hoyos, una academia de golf de clase mundial y una amplia gama de servicios de lujo, que incluyen un hotel de 5 estrellas con spa profesional, pistas de tenis y squash, un campo de fútbol aprobado por la FIFA y un moderno centro de fitness. En un equilibrio perfecto entre el Parque Nacional Sierra de Mijas (protegido por la UNESCO) y la costa mediterránea, esta parcela está inmersa en un paisaje exuberante, permaneciendo a su vez a pocos minutos de colegios internacionales, tiendas exclusivas y las principales vías de transporte. Es el enclave ideal para quienes buscan un estilo de vida deportivo y sofisticado dentro de un entorno natural y tranquilo.

**Posición**

- ✓ Cerca de Golf
- ✓ Cerca de Ciudad
- ✓ Cerca de los Bosques

**Vistas**

- ✓ Mar
- ✓ Montaña
- ✓ Bosques

**Seguridad**

- ✓ Seguridad 24 Horas