

Ventas - Apartamento - Fuengirola

799.000€

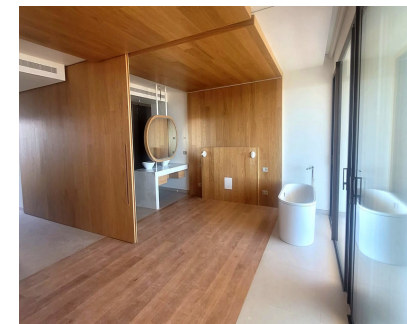

Ref.-ID: R5283223

Fuengirola

Apartamento



2



2



117 m2

¡Propiedad a estrenar en un moderno complejo residencial! Este elegante apartamento en la cuarta planta de South Residences – Leiro combina diseño contemporáneo, confort y una ubicación privilegiada entre el mar y la montaña. Con una superficie total de 117 metros cuadrados, la vivienda ofrece una distribución funcional y bien aprovechada, con un luminoso salón-comedor con cocina de concepto abierto, dos amplios dormitorios con armarios empotrados, dos baños completos y una generosa terraza privada con vistas parciales al mar y a un entorno natural excepcional. Los grandes ventanales correderos conectan el interior con el exterior, aportando abundante luz natural durante todo el día y creando una agradable sensación de amplitud. Los acabados de alta calidad, como el suelo porcelánico, la carpintería de diseño y el uso de materiales sostenibles como la piedra natural y la madera, aportan sofisticación y calidez. El precio incluye una plaza de aparcamiento subterránea y un trastero privado, ofreciendo comodidad y espacio de almacenamiento adicional. Como propietario, disfrutará de acceso exclusivo a las zonas comunes: piscinas para adultos y niños, gimnasio al aire libre, senderos peatonales, zona de coworking, cine al aire libre, parque para mascotas y áreas de barbacoa y picnic. Además, se beneficia de acceso preferente a los servicios del prestigioso Higerón Hotel Curio Collection, incluyendo spa, restaurantes, beach club y servicio de conserjería. La ubicación es inmejorable: a menos de cinco minutos de la playa y de espacios naturales, y a solo quince minutos en coche del Aeropuerto Internacional de Málaga. Una opción ideal tanto como residencia habitual como inversión de alta calidad en la Costa del Sol.

- Posición**
- ✓ Cerca de Puerto
 - ✓ Cerca de Tiendas
 - ✓ Cerca del Mar
 - ✓ Cerca de Ciudad
 - ✓ Cerca de Colegios

- Orientación**
- ✓ Sureste

- Estado**
- ✓ Nueva Construcción

- Piscina**
- ✓ Comunitaria

- Vistas**
- ✓ Mar
 - ✓ Panorámicas
 - ✓ Jardín
 - ✓ Piscina

- Características**
- ✓ Terraza Cubierta
 - ✓ Ascensor
 - ✓ Armarios Empotrados
 - ✓ Cerca de Transporte
 - ✓ Terraza Privada
 - ✓ Solario
 - ✓ Gimnasio
 - ✓ Sauna
 - ✓ Paddle Tennis
 - ✓ Baño En-Suite
 - ✓ Suelo de Madera
 - ✓ Jacuzzi
 - ✓ Doble acristalamiento

- Muebles**
- ✓ Parcialmente

- Jardin**
- ✓ Comunitario

- Seguridad**
- ✓ Recinto Cerrado
 - ✓ Portero Automático
 - ✓ Seguridad 24 Horas

- Aparcamiento**
- ✓ Comunitario

- Servicios Públicos**
- ✓ Agua Potable