Ventas - Apartamento - Marbella

440.000€

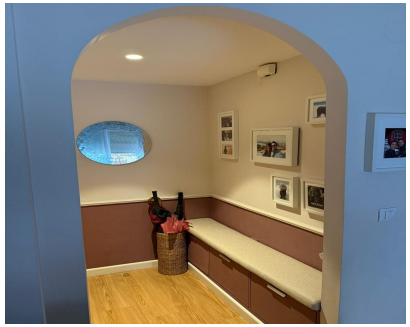

Ref.-ID: R5185012 **Marbella** **Apartamento**

3 **2** **99 m2**

¡Vivienda luminosa y bien ubicada en Marbella! Al entrar, un acogedor recibidor nos da la bienvenida y conduce al amplio salón, con salida a una terraza con vistas a la piscina, ideal para disfrutar del sol y el clima mediterráneo. La cocina es moderna, totalmente equipada y con gran espacio de almacenamiento. La zona de descanso cuenta con tres dormitorios, uno de ellos actualmente usado como vestidor, un baño completo y un aseo adicional, ofreciendo comodidad y funcionalidad para toda la familia. Situada en segunda planta con ascensor, esta propiedad combina tranquilidad y cercanía a todo lo que necesitas: a solo 8 minutos caminando del Casco Histórico de Marbella, 15 minutos de la Playa La Bajadilla y 10 minutos de La Cañada. ¡Una oportunidad perfecta para vivir o invertir en Marbella!

Posición
- ✔ Ciudad
- ✔ Cerca de Tiendas
- ✔ Urbanización

Orientación
- ✔ Norte

Estado
- ✔ Excelente

Piscina
- ✔ Comunitaria

Climatización
- ✔ Aire Acondicionado

Vistas
- ✔ Piscina

Caracteristicas
- ✔ Terraza Cubierta
- ✔ Ascensor

Cocina
- ✔ Equipada

Aparcamiento
- ✔ Calle