

**Ventas - Terreno - Cancelada**  
**475.000€**

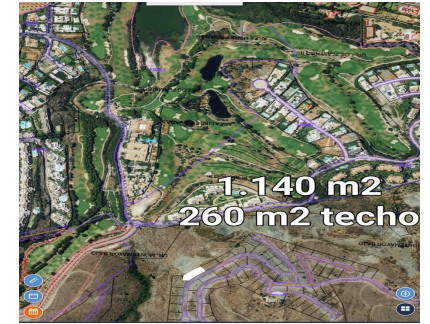
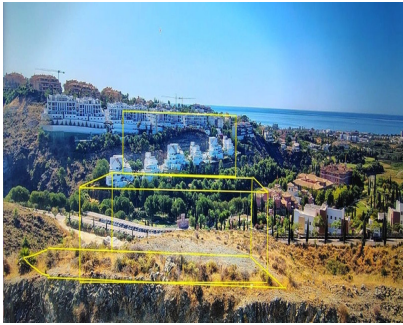

**Ref.-ID: R5150842**

**Cancelada**

**Terreno**

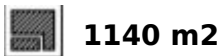

**1140 m2**

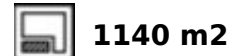

**1140 m2**

Parcela Edificable de Primera en la Zona Más Selecta de Estepona – ¡Vistas Espectaculares al Mar y Campos de Golf Cerca del Hotel Villa Padierna! Descubre esta excepcional parcela de 1.140 m<sup>2</sup> con 260 m<sup>2</sup> edificables, ubicada en una de las zonas más prestigiosas de Estepona, a solo 250 metros del lujoso Hotel Villa Padierna. Con impresionantes vistas panorámicas al mar resplandeciente y a los verdes campos de golf, esta parcela ofrece una oportunidad inigualable para crear la casa de tus sueños en un entorno sereno y de alto standing. Características Principales: Ubicación Exclusiva: Situada en un área codiciada, rodeada de belleza natural y cerca de servicios de primer nivel. Potencial de Desarrollo: Forma parte de un proyecto de campo de golf paralizado hace años, con parcelaciones ya realizadas y red de saneamiento instalada – lista para tu visión. Notas de Infraestructura: Las calles aún no están asfaltadas y faltan conexiones de agua y luz, lo que permite un precio competitivo. Precios Flexibles: Atractivamente valorada por el estado del proyecto, con margen para negociación y abierta a ofertas – una inversión inteligente para compradores astutos. ¡Aprovecha esta oportunidad única para construir en el paraíso a un valor negociable! Ideal para quienes buscan invertir en inmobiliaria costera de primer nivel con un potencial infinito

**Posición**

- ✓ Cerca de Golf
- ✓ Cerca de Ciudad
- ✓ Urbanización

**Orientación**

- ✓ Sur

**Estado**

- ✓ Excelente

**Vistas**

- ✓ Mar
- ✓ Montaña
- ✓ Golf
- ✓ Campo
- ✓ Panorámicas
- ✓ Jardín
- ✓ Bosques

**Categoría**

- ✓ Golf
- ✓ Inversion
- ✓ Pre-construcción
- ✓ Reducido
- ✓ Con Permiso de Planificación