Ventas - Comercial - Coín

58.000€

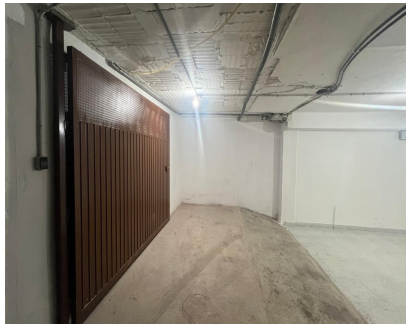

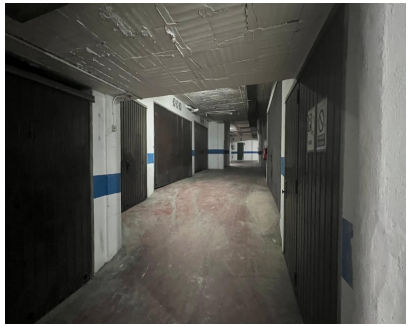

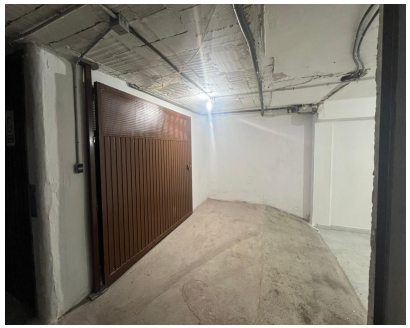

Ref.-ID: R5126914 **Coín** **Comercial**

60 m2

Garaje cerrado de 60 m² en zona céntrica – Ideal como almacén o aparcamiento Se vende amplio garaje privado de 60 metros cuadrados, completamente cerrado, independiente y de uso exclusivo, situado en plena zona céntrica del pueblo. Perfecto para quienes buscan un espacio seguro y versátil, tanto para aparcamiento de varios vehículos, como para almacenar mercancía, herramientas o material de trabajo. El garaje se encuentra dentro de un recinto común con muchas cocheras, por lo que el acceso con vehículos grandes puede resultar complicado. Recomendado para vehículos medianos o para uso como almacén. 60 m² construidos Cierre completamente independiente Ideal para uso mixto: garaje + trastero/almacén Excelente ubicación céntrica Fácil acceso para carga y descarga Disponible ya. Para más información o visitas, no dudes en contactar.

Posición
- Área Comercial
- Pueblo
- Pueblo de Montaña
- Cerca de Tiendas
- Cerca de Colegios

Estado
- Excelente

Aparcamiento
- Garaje
- Más de uno
- Privado