

Ventas - Casa - Istán
999.000€

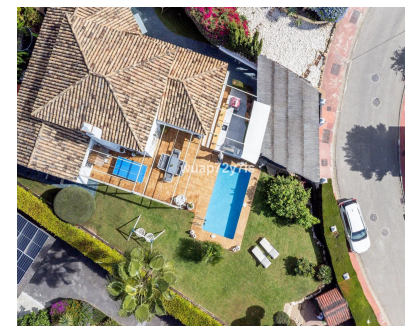

Ref.-ID: R5121994

Istán

Casa



4



2



160 m2



835 m2

Excepcional Villa de 4 Dormitorios con Vistas Panorámicas al Mar y la Montaña - A Solo Minutos de Puerto Banús Oportunidad única para adquirir una villa de diseño exquisito que ofrece impresionantes vistas al mar Mediterráneo y a la majestuosa montaña de La Concha. Ubicada a solo minutos de Puerto Banús y a 15 minutos del centro de Marbella, la propiedad se encuentra en la prestigiosa comunidad cerrada de Sierra Blanca Country Club. Rodeada de naturaleza y situada en las colinas sobre Marbella, esta urbanización tranquila y segura ofrece una combinación única de privacidad, seguridad y paisajes panorámicos. Con vigilancia las 24 horas, calles cuidadas y un fuerte sentido de comunidad, Sierra Blanca Country Club es conocida por su exclusividad y ambiente sereno, sin renunciar a la cercanía de la costa, campos de golf y todos los servicios. Al entrar en la villa, te recibe un amplio hall de entrada que conduce a una gran zona de salón-comedor de planta abierta, llena de luz natural. La distribución ha sido pensada para ofrecer una transición fluida entre el interior y el exterior, con grandes ventanales que enmarcan las vistas y ofrecen acceso directo al jardín y la zona de la piscina. A la izquierda, detrás de elegantes puertas correderas, se encuentra una cocina moderna y completamente equipada, que combina funcionalidad y estilo, perfecta tanto para el día a día como para recibir invitados. El ala derecha de la villa alberga cuatro dormitorios bien distribuidos y dos baños. La suite principal cuenta con baño en suite y acceso directo al jardín, creando un espacio íntimo y tranquilo. Las zonas exteriores de la propiedad son excepcionales, con una piscina privada y varias terrazas desde las cuales disfrutar de espectaculares vistas abiertas al mar, las colinas circundantes y la imponente montaña de La Concha. La villa dispone además de una cocina exterior de nivel profesional, con barbacoa y horno de pizza tradicional, ideal para disfrutar de comidas al aire libre y reuniones sociales. También cuenta con una mesa de ping pong y varias zonas de estar para un ambiente relajado y acogedor. Con su chimenea de leña, distribución bien pensada y entorno idílico, esta villa es una opción fantástica para familias, amantes de la naturaleza o cualquier persona que busque un hogar tranquilo a poca distancia de la vibrante vida de Marbella y Puerto Banús. Ya sea como residencia habitual, casa de vacaciones o propiedad de inversión, ofrece una combinación inigualable de confort, vistas y ubicación.

Posición <ul style="list-style-type: none">✓ Campo✓ Pueblo✓ Pueblo de Montaña✓ Cerca de los Bosques✓ Urbanización	Orientación <ul style="list-style-type: none">✓ Sureste✓ Sur✓ Suroeste	Estado <ul style="list-style-type: none">✓ Buen✓ Reformado Recientemente	Piscina <ul style="list-style-type: none">✓ Privada	Climatización <ul style="list-style-type: none">✓ Aire Acondicionado✓ Calefacción Central.✓ Chimenea✓ Baño	Vistas <ul style="list-style-type: none">✓ Mar✓ Montaña✓ Campo✓ Panorámicas✓ Jardín✓ Piscina✓ Patio
Características <ul style="list-style-type: none">✓ Terraza Cubierta✓ Armarios Empotrados✓ Terraza Privada✓ Baño En-Suite✓ Barbacoa✓ Doble acristalamiento	Muebles <ul style="list-style-type: none">✓ Opcionales	Cocina <ul style="list-style-type: none">✓ Equipada	Jardín <ul style="list-style-type: none">✓ Privado✓ Paisajista✓ Mantenimiento fácil	Seguridad <ul style="list-style-type: none">✓ Recinto Cerrado✓ Seguridad 24 Horas	Aparcamiento <ul style="list-style-type: none">✓ Garaje✓ Más de uno✓ Privado
Servicios Públicos <ul style="list-style-type: none">✓ Paneles Solares Térmicas	Categoría <ul style="list-style-type: none">✓ Ganga✓ Casas de vacaciones✓ Inversion✓ Lujo				