## Ventas - Terreno - Estepona

# 840.000€

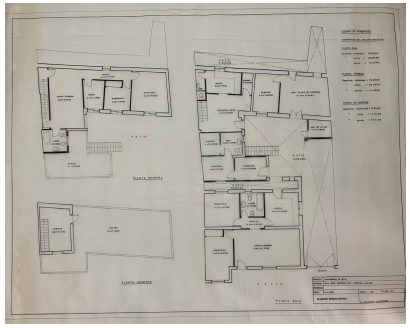

**Ref.-ID: R5107249** **Estepona** **Terreno**

**IBI: 1,147 EUR / año** **294 m2** **322 m2**

Vivienda ubicada en pleno corazón del pueblo de Estepona, en el emblemático Barrio del Cristo. Esta calle, peatonal tras su reciente remodelación, conecta directamente el casco antiguo con la avenida Juan Carlos I, ofreciendo un entorno con encanto tradicional andaluz y acceso inmediato a tiendas, cafeterías, colegios y todos los servicios del centro. ¿Te gustaría agendar una visita? ¡No dudes en contactarnos!