Ventas - Apartamento - Marbella

399.000€

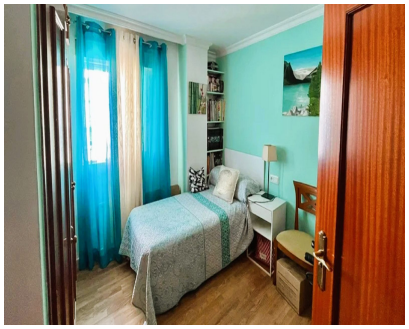

Ref.-ID: R5078008 **Marbella** **Apartamento**

2 **2** **98 m2**

Precioso apartamento de 2 dormitorios y 2 baños en Las Terrazas de Marina Marbella Luminoso y acogedor, con orientación Este y Sur, este apartamento destaca por su amplia terraza soleada con cerramiento de Lumon y vistas abiertas al mar y a la piscina. Características principales: 2 dormitorios y 2 baños (uno en suite con bañera, otro con ducha) Salón con aire acondicionado y acceso directo a la terraza Dormitorio principal con aire acondicionado y baño en suite Cocina equipada con vitrocerámica de inducción y termo eléctrico 3 armarios empotrados Suelos de parquet en toda la vivienda Todo exterior, muy ventilado y con excelente luz natural Extras: Plaza de garaje incluida Piscina comunitaria A tan solo 2 minutos a pie de la playa Servicios cercanos: ambulatorio, farmacia, Mercadona, gimnasio Gastos: IBI: 690 €/año Comunidad: 93 €/mes Una vivienda ideal tanto para vivir como para invertir, en una de las zonas más demandadas de Marbella.

Posición
- ✔ Cerca de Puerto
- ✔ Cerca de Tiendas
- ✔ Cerca de Ciudad
- ✔ Cerca de Colegios
- ✔ Cerca de Marina
- ✔ Urbanización

Orientación
- ✔ Sureste

Estado
- ✔ Buen

Piscina
- ✔ Comunitaria

Climatización
- ✔ Aire Acondicionado

Vistas
- ✔ Mar
- ✔ Jardín
- ✔ Piscina
- ✔ Urbanas
- ✔ Calle

Caracteristicas
- ✔ Terraza Cubierta
- ✔ Ascensor
- ✔ Armarios Empotrados
- ✔ Cerca de Transporte
- ✔ Terraza Privada
- ✔ WiFi

Muebles
- ✔ Amueblada

Cocina
- ✔ Equipada

Jardin
- ✔ Comunitario

Seguridad
- ✔ Recinto Cerrado

Aparcamiento
- ✔ Subterráneo

Servicios Públicos
- ✔ Electricidad
- ✔ Agua Potable
- ✔ Teléfono

Categoría
- ✔ Frente a la playa
- ✔ Reventa