Ventas - Apartamento - Fuengirola

539.000€

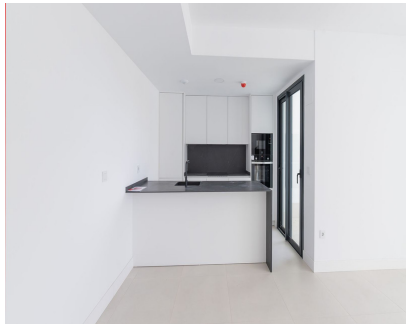

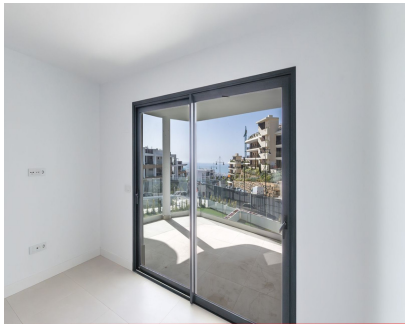

Ref.-ID: R5011693 **Fuengirola** **Apartamento**

3 **2** **117 m2**

Apartamento de 3 dormitorios y 2 baños A ESTRENAR en Las Lomas del Higuerón, que combina sofisticación moderna con elegancia natural. Con el mejor precio del mercado para su categoría y vistas al mar, esta es una oportunidad única en la Costa del Sol. El diseño abierto y luminoso, con detalles en negro y madera, ofrece un ambiente sofisticado y acogedor. La cocina de alta gama, los baños con materiales premium y la amplia terraza con orientación suroeste crean un espacio de lujo y confort. Ubicado en una exclusiva comunidad con jardines, piscinas, gimnasio y seguridad 24h.

Posición
- ✔ Ciudad
- ✔ Pueblo
- ✔ Cerca de Puerto
- ✔ Cerca del Mar
- ✔ Cerca de Ciudad
- ✔ Cerca de Colegios
- ✔ Cerca de Marina
- ✔ Urbanización

Orientación
- ✔ Suroeste

Estado
- ✔ Nueva Construcción

Piscina
- ✔ Comunitaria

Climatización
- ✔ Aire Acondicionado

Vistas
- ✔ Mar
- ✔ Panorámicas
- ✔ Urbanas
- ✔ Calle

Caracteristicas
- ✔ Terraza Cubierta
- ✔ Ascensor
- ✔ Armarios Empotrados
- ✔ Cerca de Transporte
- ✔ Terraza Privada
- ✔ Gimnasio
- ✔ Trastero
- ✔ Lavadero
- ✔ Baño En-Suite
- ✔ Doble acristalamiento

Muebles
- ✔ Sin Amueblar

Cocina
- ✔ Equipada

Jardin
- ✔ Comunitario

Aparcamiento
- ✔ Garaje

Categoría
- ✔ Inversion
- ✔ Lujo
- ✔ Reventa