Ventas - Casa - Riviera del Sol

1.800.000€

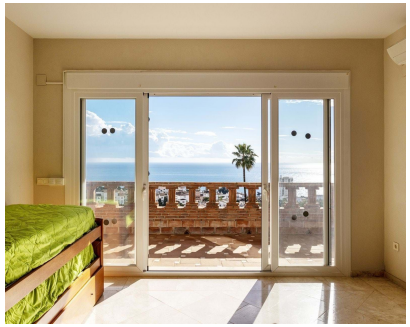

Ref.-ID: R4980967 **Riviera del Sol** **Casa**

7 **8** **618 m2**

Adéntrate en el encantador vecindario, donde la comodidad y la tranquilidad se encuentran en perfecta armonía. Esta impresionante villa, que cuenta con 7 dormitorios y 8 baños, es el epítome de la vida de lujo. Con una amplia área de casa de 618 metros cuadrados y una extensa superficie de terreno de 870 metros cuadrados, esta propiedad ofrece un amplio espacio para una vida cómoda. La Villa está en perfectas condiciones y viene completamente amueblada con comodidades modernas, que incluyen piscina, terraza, garaje, calefacción, aire acondicionado y más. Construida en 2011, esta casa está equipada con todo lo que necesita para una experiencia de vida perfecta. Con la proximidad al aeropuerto, la montaña, la playa y el campo de golf, tendrás todo lo que necesitas al alcance de tu mano. Disfrute de impresionantes vistas del mar, el campo, el campo de golf y las montañas desde la comodidad de su hogar. Para aquellos apasionados por salir a cenar, Riviera del Sol cuenta con una variedad de establecimientos de comida y bebida a poca distancia. Explore la diversa escena culinaria o relájese en uno de los parques cercanos o atracciones naturales. Con cómodo acceso al transporte público, colegios, supermercados, farmacias y mucho más. Venga y experimente lo mejor de la vida urbana en un entorno sereno y pintoresco. No pierda la oportunidad de hacer de esta exquisita Villa su hogar para siempre.

Posición
- ✔ Área Comercial
- ✔ Cerca de Golf
- ✔ Cerca de Tiendas
- ✔ Cerca del Mar
- ✔ Cerca de Ciudad
- ✔ Cerca de Colegios

Orientación
- ✔ Oeste

Estado
- ✔ Excelente
- ✔ Buen

Piscina
- ✔ Privada

Climatización
- ✔ Aire Acondicionado
- ✔ A/A Caliente
- ✔ A/A Frio
- ✔ Chimenea

Vistas
- ✔ Mar
- ✔ Montaña
- ✔ Golf
- ✔ Playa
- ✔ Campo
- ✔ Panorámicas
- ✔ Jardín
- ✔ Lago

Caracteristicas
- ✔ Terraza Cubierta
- ✔ Armarios Empotrados
- ✔ Cerca de Transporte
- ✔ Terraza Privada
- ✔ TV Satélite
- ✔ WiFi
- ✔ Trastero
- ✔ Lavadero
- ✔ Baño En-Suite
- ✔ Suelos de Mármol
- ✔ Doble acristalamiento
- ✔ Fibra óptica

Muebles
- ✔ Amueblada

Cocina
- ✔ Equipada

Jardin
- ✔ Privado

Seguridad
- ✔ Persianas Eléctricas

Aparcamiento
- ✔ Garaje
- ✔ Privado

Servicios Públicos
- ✔ Electricidad

Categoría
- ✔ Reventa