Ventas - Casa - Riviera del Sol

685.000€

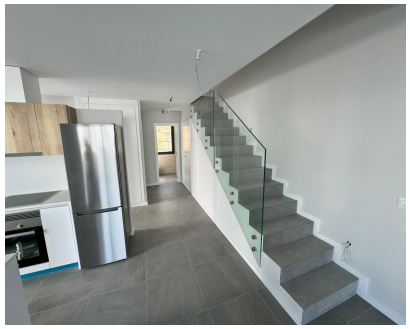

Ref.-ID: R4979941 **Riviera del Sol** **Casa**

4 **3** **165 m2** **120 m2**

Villa en venta en Riviera del Sol, Mijas Costa con 4 dormitorios, 3 baños y con orientación sur/oeste, con piscina comunitaria, garaje privado (1 plazas) y jardín comunitario. Respecto a las dimensiones, la propiedad presenta 165 m² construidos, 120 m² de parcela, 120 m² en interior y 20 m² de terraza. Tiene las siguientes características servicios cercanos, aire acondicionado, cocina totalmente equipada, entrada de seguridad, cristal doble, videoportero, servicio de seguridad 24h, terraza privada, cocina equipada, salón, vistas al mar, lavadero, internet - wi-fi, terraza cubierta, 24 horas de servicio, comunidad cerrada, sin amueblar, cerca de playa / mar, cerca del golf, cocina americana, excelente estado, tiendas cerca, cerca de la ciudad, colegios cerca, puerta blindada, aerotermia y internet - fibra óptica.

Posición
- ✔ Cerca de Golf
- ✔ Cerca de Tiendas
- ✔ Cerca del Mar
- ✔ Cerca de Ciudad
- ✔ Cerca de Colegios

Orientación
- ✔ Suroeste

Estado
- ✔ Excelente

Piscina
- ✔ Comunitaria

Climatización
- ✔ Aire Acondicionado

Vistas
- ✔ Mar

Caracteristicas
- ✔ Terraza Cubierta
- ✔ Terraza Privada
- ✔ WiFi
- ✔ Doble acristalamiento
- ✔ Fibra óptica

Muebles
- ✔ Sin Amueblar

Cocina
- ✔ Parcialmente Equipada
- ✔ Cocina Comedor

Jardin
- ✔ Comunitario

Seguridad
- ✔ Recinto Cerrado
- ✔ Portero Automático
- ✔ Seguridad 24 Horas

Aparcamiento
- ✔ Privado

Categoría
- ✔ Lujo