Ventas - Casa - Mijas

785.000€

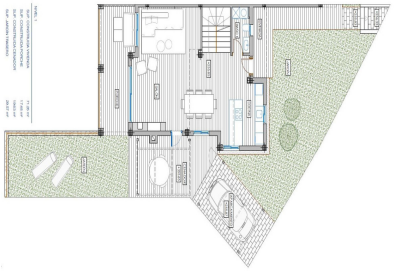

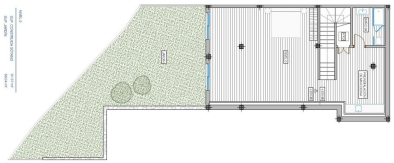

Ref.-ID: R4974193 **Mijas** **Casa**

Comunidad: 2,004 EUR / año **IBI: 1,373 EUR / año** **Basura: 140 EUR / año** **4** **4** **232 m2** **100 m2**

Una vivienda fantástica como inversión vacacional o para vivir todo el año. Lea la descripción de esta feliz casa y reserve una visita privada. Las mejores características de esta hermosa casa son: - La mágica tranquilidad de la ubicación y el entorno verde de montaña. - Los grandes espacios habitables que tiene esta casa tanto en el interior como en el exterior. Consulte la descripción a continuación. - La increíble planta baja/sótano de usos múltiples funciona perfectamente como apartamento de invitados/sala de pasatiempos/sala de juegos/sala de cine/reino de niños/biblioteca/cueva de hombre/casa de suegras o lo que necesite. - La preciosa zona de piscina comunitaria. Planta baja: Enorme espacio abierto tipo loft con techos altos y acceso a la zona del jardín privado. ¡Incluye también una pequeña cocina y un baño completo! Planta de entrada: Cocina abierta - comedor - zona de chimenea - salón con acceso a la terraza cubierta y al pequeño jardín. También un aseo/lavadero. Primera planta: Tres dormitorios + 2 baños (con suelo radiante). 1. Dormitorio principal con baño en suite, armario y acceso a una soleada terraza con bonitas vistas abiertas. 2. Segundo dormitorio con armario empotrado y acceso a la terraza. 3. Tercer dormitorio con armario empotrado. La ubicación es genial. Un entorno muy tranquilo en la montaña de Mijas, pero a poca distancia en coche de Mijas Pueblo (4 km), Fuengirola, Benalmádena y las playas (10 min) y el aeropuerto internacional de Málaga. Definitivamente deberías visitar esta casa para experimentar su tranquilidad y calidad. Reserva una visita y déjanos guiarte hasta tu nuevo hogar.

Posición
- Urbanización

Orientación
- Este
- Sureste
- Sur
- Suroeste
- Oeste

Estado
- Excelente
- Nueva Construcción

Piscina
- Comunitaria

Climatización
- Aire Acondicionado
- A/A Caliente
- A/A Frio
- Chimenea
- Baño

Vistas
- Mar
- Montaña
- Campo
- Panorámicas
- Jardín

Caracteristicas
- Terraza Cubierta
- Armarios Empotrados
- Cerca de Transporte
- Terraza Privada
- WiFi
- Sala de Juegos
- Aprtmnt. Huéspedes
- Baño En-Suite
- Doble acristalamiento
- Sótano
- Fibra óptica

Muebles
- Amueblada

Cocina
- Equipada

Jardin
- Comunitario
- Privado
- Mantenimiento fácil

Seguridad
- Alarma
- Seguridad 24 Horas

Aparcamiento
- Libre
- Calle
- Más de uno
- Privado

Servicios Públicos
- Electricidad
- Agua Potable

Categoría
- Casas de vacaciónes
- Inversion
- Lujo
- Reventa
- Contemporáneo