Ventas - Apartamento - Benalmadena

228.000€

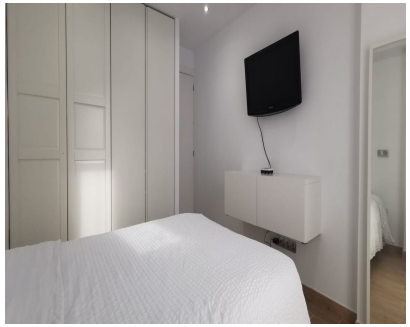

Ref.-ID: R4958803 **Benalmadena** **Apartamento**

Comunidad: 600 EUR / año **IBI: 224 EUR / año** **Basura: 172 EUR / año** **1** **1** **47 m2**

ENCANTADOR PISO REFORMADO DE 1 DORMITORIO EN LA PLAZA BONANZA – ARROYO DE LA MIEL - A POCA DISTANCIA DE LA PLAYA Descubre este precioso apartamento de 1 dormitorio y 1 baño, completamente reformado, en la codiciada zona de Bonanza Square, Arroyo de la Miel, Benalmádena. Ubicado a tan solo 10 minutos a pie de la estación de tren y de la playa, con todos los servicios y transportes al alcance. Este luminoso y moderno apartamento ha sido totalmente renovado, incluyendo la actualización del sistema eléctrico, ofreciendo un hogar listo para entrar a vivir. Disfruta de las impresionantes vistas a la montaña y del sol de la tarde desde la comodidad de tu salón. Una oportunidad fantástica para quienes buscan una vivienda elegante o una inversión en una ubicación privilegiada. Las visitas solo están disponibles con clientes directos—no se realizan previsualizaciones para agencias. ¡No dejes escapar esta joya en el corazón de Benalmádena! Contáctanos hoy para más información. Apartamento Planta Media, Benalmadena, Costa del Sol. 1 Dormitorio, 1 Baño, Construidos 47 m². Posición : Ciudad, Lado de la Playa, Cerca de Puerto, Cerca de Tiendas, Cerca del Mar, Cerca de Colegios, Cerca de Marina. Orientación : Oeste. Estado : Excelente. Climatización : Aire Acondicionado, A/A Caliente, A/A Frio. Vistas : Montaña, Panorámicas, Urbanas, Calle. Caracteristicas : Ascensor, Armarios Empotrados, Cerca de Transporte, Terraza Privada, Doble acristalamiento. Muebles : Opcionales. Cocina : Equipada. Seguridad : Portero Automático. Aparcamiento : Calle. Servicios Públicos : Electricidad, Agua Potable. Categoría : Ganga, Casas de vacaciónes, Inversion, Reventa.

Posición
- ✔ Ciudad
- ✔ Lado de la Playa
- ✔ Cerca de Puerto
- ✔ Cerca de Tiendas
- ✔ Cerca del Mar
- ✔ Cerca de Colegios
- ✔ Cerca de Marina

Orientación
- ✔ Oeste

Estado
- ✔ Excelente

Climatización
- ✔ Aire Acondicionado
- ✔ A/A Caliente
- ✔ A/A Frio

Vistas
- ✔ Montaña
- ✔ Panorámicas
- ✔ Urbanas
- ✔ Calle

Caracteristicas
- ✔ Ascensor
- ✔ Armarios Empotrados
- ✔ Cerca de Transporte
- ✔ Terraza Privada
- ✔ Doble acristalamiento

Muebles
- ✔ Opcionales

Cocina
- ✔ Equipada

Seguridad
- ✔ Portero Automático

Aparcamiento
- ✔ Calle

Servicios Públicos
- ✔ Electricidad
- ✔ Agua Potable

Categoría
- ✔ Ganga
- ✔ Casas de vacaciónes
- ✔ Inversion
- ✔ Reventa