

**Ventas - Apartamento - Benahavís**  
**260.000€**

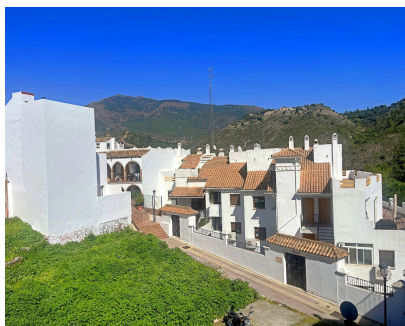
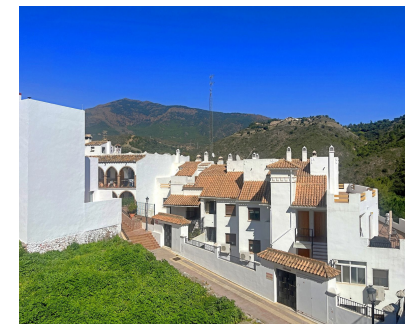
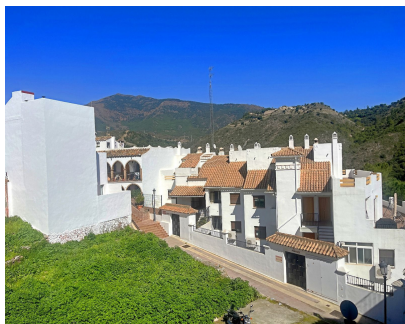

**Ref.-ID: R4958335**

**Benahavís**

**Apartamento**

**Comunidad: 468 EUR / año**

**IBI: 240 EUR / año**



**2**



**2**



**97 m2**

Ofrecemos PISO EN BENAHAVÍS CON VISTAS PANORÁMICAS A LA CIUDAD Y LA MONTAÑA, en Málaga. Este encantador piso en Benahavís combina comodidad y exclusividad en un entorno privilegiado. Con una superficie de 97 m² y orientación norte-sur, la vivienda disfruta de una luminosidad excepcional durante todo el día y unas vistas despejadas al mar y la montaña. Dispone de dos dormitorios amplios, cada uno con cuarto de baño en suite, diseñados para ofrecer confort y funcionalidad. Su salón, acogedor y bien distribuido, se abre a una zona de estar perfecta para el descanso. Ubicado cerca del Higueral Golf y a solo 4 km de la playa, este hogar ofrece un equilibrio perfecto entre tranquilidad y accesibilidad. Además, la cercanía a comercios, colegios y mercados facilita la vida diaria. Construido en 1991 y en excelente estado, este piso está listo para entrar a vivir. También incluye garaje y una magnífica terraza de 30 metros, un valor añadido en la zona. Si buscas un hogar donde disfrutar de la naturaleza sin renunciar a la comodidad, esta propiedad es una oportunidad única. Contáctanos para más información. Contáctanos y agenda tu visita. No pierdas la oportunidad de vivir en un entorno donde la tranquilidad y el lujo se combinan a la perfección. ¡Ven a conocer tu nuevo hogar y enamórate de cada detalle! Trabajamos para ofrecer a nuestros clientes su vivienda soñada. Cubrimos todas las necesidades demandadas: casas, pisos, locales, terrenos, oficinas, etc. y ofrecemos a nuestros clientes asesoramiento inmobiliario y financiero. Si necesitas financiación, nuestra oficina cuenta con profesionales en el área que te brindarán seguridad, rentabilidad y la mejor oferta del mercado. No están incluidos los gastos propios de la compraventa. Documento D. I. A. a disposición del consumidor según Decreto 218/2005 Junta de Andalucía. " ¡Solicítenos más información sin compromiso!

<b>Posición</b> <input checked="" type="checkbox"/> Suburbano <input checked="" type="checkbox"/> Pueblo <input checked="" type="checkbox"/> Cerca de Golf <input checked="" type="checkbox"/> Cerca de Tiendas <input checked="" type="checkbox"/> Cerca de Ciudad <input checked="" type="checkbox"/> Cerca de Colegios <input checked="" type="checkbox"/> Cerca de los Bosques <input checked="" type="checkbox"/> Urbanización	<b>Orientación</b> <input checked="" type="checkbox"/> Norte <input checked="" type="checkbox"/> Sur	<b>Estado</b> <input checked="" type="checkbox"/> Excelente	<b>Climatización</b> <input checked="" type="checkbox"/> Aire Acondicionado <input checked="" type="checkbox"/> A/A Preinstalado <input checked="" type="checkbox"/> A/A Caliente <input checked="" type="checkbox"/> A/A Frio	<b>Vistas</b> <input checked="" type="checkbox"/> Montaña <input checked="" type="checkbox"/> Campo <input checked="" type="checkbox"/> Panorámicas <input checked="" type="checkbox"/> Patio <input checked="" type="checkbox"/> Urbanas <input checked="" type="checkbox"/> Bosques	<b>Características</b> <input checked="" type="checkbox"/> Terraza Cubierta <input checked="" type="checkbox"/> Armarios Empotrados <input checked="" type="checkbox"/> Lavadero <input checked="" type="checkbox"/> Baño En-Suite <input checked="" type="checkbox"/> Suelos de Mármol
<b>Muebles</b> <input checked="" type="checkbox"/> Opcionales	<b>Cocina</b> <input checked="" type="checkbox"/> Equipada	<b>Seguridad</b> <input checked="" type="checkbox"/> Recinto Cerrado	<b>Aparcamiento</b> <input checked="" type="checkbox"/> Garaje	<b>Categoría</b> <input checked="" type="checkbox"/> Ganga <input checked="" type="checkbox"/> Barato <input checked="" type="checkbox"/> Inversion	