Ventas - Casa - La Cala de Mijas

310.000€

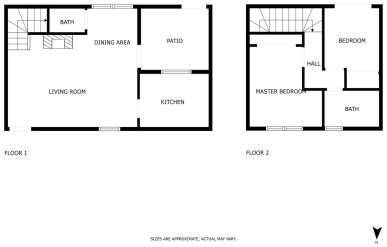

Ref.-ID: R4957849 **La Cala de Mijas** **Casa**

2 **2** **64 m2**

Esta acogedora casa está idealmente situada a sólo 350 metros de la playa ya 15 minutos a pie del centro de La Cala de Mijas. Situado en una urbanización con encanto que está construido como un pueblo y los residentes pueden disfrutar de caminitos llenos de flores, una piscina de buen tamaño, y áreas comunes con restaurantes locales en el sitio. En la planta de entrada, encontrará un cómodo salón con una acogedora chimenea, una cocina equipada con la zona de comedor al lado. Arriba, hay dos dormitorios dobles luminosos uno de ellos con vistas al mar y un balcón francés más pequeño. Ambos dormitorios comparten cuarto de baño, Delante de la casa hay una amplia terraza de 17 m2. Es el rincón perfecto para disfrutar de las vistas al mar y la tranquilidad del entorno. La propiedad dispone de licencia turística, lo que permite un excelente potencial de ingresos por alquiler. Su ubicación privilegiada, a poca distancia de supermercados, tiendas, restaurantes, cafeterías, farmacias y transporte público, garantiza una fuerte demanda de alquiler vacacional. La proximidad a La Cala de Mijas, uno de los pueblos más pintorescos de la Costa del Sol, se suma a su especial atractivo. Esta es una oportunidad fantástica tanto para vivienda privada como para inversión, ofreciendo una propiedad lista para alquilar en uno de los lugares más populares de la Costa del Sol. ¡Bienvenido a reservar su visita con nosotros!

Posición
- ✔ Área Comercial
- ✔ Lado de la Playa
- ✔ Cerca de Golf
- ✔ Cerca de Tiendas
- ✔ Cerca del Mar
- ✔ Cerca de Colegios
- ✔ Urbanización

Orientación
- ✔ Sur

Estado
- ✔ Buen

Piscina
- ✔ Comunitaria

Climatización
- ✔ Aire Acondicionado
- ✔ Chimenea

Vistas
- ✔ Mar
- ✔ Jardín
- ✔ Calle

Caracteristicas
- ✔ Armarios Empotrados
- ✔ Cerca de Transporte
- ✔ Terraza Privada
- ✔ WiFi
- ✔ Paddle Tenis
- ✔ Restaurant
- ✔ Cerca de una Iglesia
- ✔ Fibra óptica

Muebles
- ✔ Opcionales

Cocina
- ✔ Equipada

Jardin
- ✔ Comunitario

Aparcamiento
- ✔ Calle

Servicios Públicos
- ✔ Electricidad

Categoría
- ✔ Casas de vacaciónes
- ✔ Inversion
- ✔ Reventa