Ventas - Comercial - Marbella

650.000€

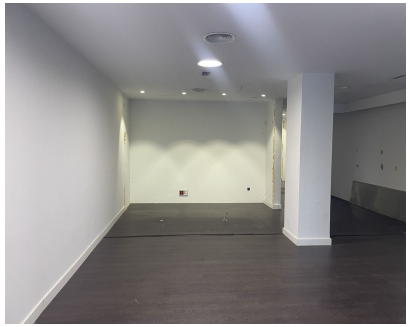

Ref.-ID: R4909387 **Marbella** **Comercial**

182 m2

Esta excepcional propiedad comercial en el corazón de Marbella ofrece un amplio espacio de 184 m² distribuidos en dos niveles bien diseñados, lo que la convierte en una excelente oportunidad de inversión. Ubicada en una zona privilegiada con alta visibilidad y tráfico peatonal, el espacio es ideal para comercios, oficinas o negocios de hostelería. El diseño moderno maximiza su funcionalidad, con una planta baja perfecta para la atención al cliente y un nivel superior adecuado para oficinas privadas o almacenamiento. Rodeada de negocios prósperos y cerca de puntos clave, esta propiedad promete un alto potencial de rentabilidad y apreciación de valor a largo plazo en el dinámico mercado de Marbella.

Posición
- Ciudad
- Área Comercial
- Cerca de Tiendas

Estado
- Buen