Ventas - Casa - El Faro

525.000€

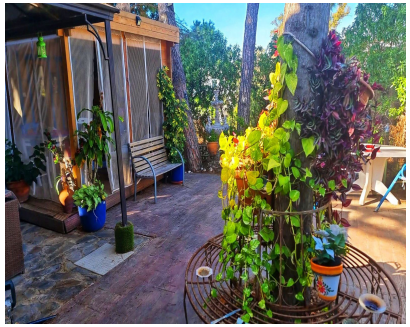

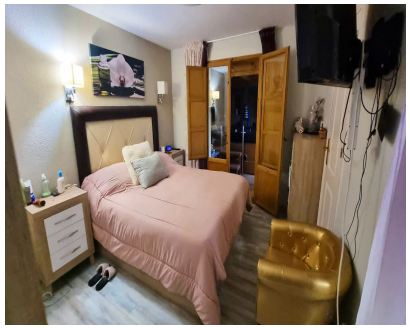

Ref.-ID: R4891405 **El Faro** **Casa**

3 **2** **96 m2** **322 m2**

Chalet independiente con jacuzzi cerca de la playa • Ubicado en Urbanización El Faro, a 300 m de la playa de Punta de Calaburras, con vistas al mar. • Parcela privada de 330 m² con césped artificial, jardín, barbacoa, fuente ornamental e iluminación decorativa. • Jacuzzi para 5 personas en porche de madera, accesible desde el dormitorio principal. • 2 dormitorios con baños en suite, despacho, vestidor, amplio salón diáfano con cocina integrada y gran isla. • Extras: casa de invitados, 2 porches, 2 pérgolas, trastero, aire acondicionado, cocina reformada y piscina comunitaria. • Zona tranquila y segura, con fácil aparcamiento.

Posición
- ✔ Cerca de Golf
- ✔ Cerca de Tiendas
- ✔ Cerca del Mar
- ✔ Cerca de Ciudad
- ✔ Urbanización

Categoría
- ✔ Inversion
- ✔ Reventa

Estado
- ✔ Buen

Caracteristicas
- ✔ Terraza Cubierta
- ✔ Terraza Privada

Muebles
- ✔ Sin Amueblar

Cocina
- ✔ Equipada

Servicios Públicos
- ✔ Electricidad
- ✔ Agua Potable