Ventas - Casa - Marbella

750.000€

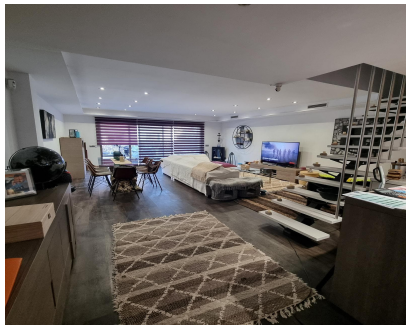

Ref.-ID: R4866763 **Marbella** **Casa**

Comunidad: 1,560 EUR / año **IBI: 800 EUR / año** **3** **4** **139 m2**

Encantadora casa adosada en urbanización El Capricho (Golden Mile Marbella) Descripción Ubicada en la prestigiosa zona de El Capricho, en la Milla de Oro de Marbella, esta villa adosada ofrece una combinación de lujo y comodidad en una de las áreas más codiciadas de Marbella. Con una superficie construida de 139m² y una parcela de 140m², esta propiedad es ideal para aquellos que buscan un hogar espacioso y bien ubicado. La villa ha sido recientemente reformada, ofreciendo un ambiente moderno, amplio y luminoso. Distribuida en dos plantas, la vivienda cuenta con 3 amplios dormitorios y 4 cuartos de baño, además de una magnífica terraza. La terraza incluye una cocina de concepto abierto ("open plan kitchen") que conecta con un gran salón, creando un espacio perfecto para disfrutar en familia o con invitados, y que da acceso a la planta superior. La propiedad dispone también de una plaza de aparcamiento reservada justo frente a la entrada del complejo, lo que añade un toque extra de comodidad. Los residentes pueden disfrutar de una piscina comunitaria y de amplios jardines, ideales para relajarse y disfrutar del clima mediterráneo en un entorno privilegiado.

Posición
- ✔ Ciudad
- ✔ Cerca de Golf
- ✔ Cerca de Puerto
- ✔ Cerca de Tiendas
- ✔ Cerca del Mar
- ✔ Cerca de Ciudad
- ✔ Cerca de Colegios
- ✔ Cerca de los Bosques
- ✔ Cerca de Marina
- ✔ Urbanización

Orientación
- ✔ Sur

Estado
- ✔ Excelente
- ✔ Reformado Recientemente

Piscina
- ✔ Comunitaria

Climatización
- ✔ Aire Acondicionado

Vistas
- ✔ Jardín

Caracteristicas
- ✔ Terraza Cubierta
- ✔ Terraza Privada
- ✔ Baño En-Suite
- ✔ Jacuzzi

Muebles
- ✔ Amueblada
- ✔ Opcionales

Cocina
- ✔ Equipada

Jardin
- ✔ Comunitario

Seguridad
- ✔ Recinto Cerrado

Aparcamiento
- ✔ Comunitario