

Ventas - Casa - Benahavís
975.000€

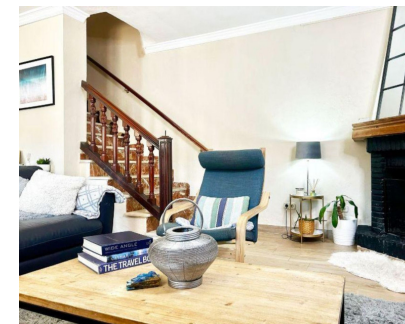
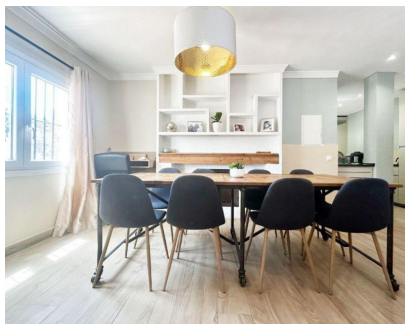

Ref.-ID: R4836139

Benahavís

Casa

IBI: 500 EUR / año

Basura: 60 EUR / año



4



4



200 m2



545 m2

Situado en el encantador pueblo de Benahavis. Esta villa de 4 dormitorios de estilo andaluz, perfectamente ubicada, es un testimonio del idílico estilo de vida español. Situado a pocos pasos del colegio Daidin, de las instalaciones deportivas y de los animados restaurantes del pueblo. Actualmente de 2 plantas con aproximadamente 200 m². Zonificación urbano-residencial (la propiedad se podría ampliar agregando al menos un nivel más). La planta baja de planta abierta consta de una luminosa sala de estar, comedor y cocina con un rincón de oficina, ideal para trabajar desde casa, dos chimeneas de leña y un baño. El nivel superior consta de un gran dormitorio principal con baño privado y un balcón soleado. El segundo dormitorio también tiene baño privado y vestidor. Otros dos dormitorios dobles y un baño familiar completan la propiedad. La villa dispone de mucho espacio al aire libre con múltiples terrazas en diferentes niveles. Incluye jardín, árboles frutales maduros, aparcamiento y piscina privada: una auténtica joya en el centro de Benahavis. Villa - Chalet, Benahavís, Costa del Sol. 4 Dormitorios, 4 Baños, Construidos 200 m², Terraza 100 m², Jardín/Terreno 545 m². Posición : Área Comercial, Pueblo, Pueblo de Montaña, Cerca de Tiendas, Cerca de Colegios, Cerca de los Bosques. Orientación : Sur. Estado : Buen. Piscina : Sitio para Piscina. Climatización : Aire Acondicionado, A/A Caliente, A/A Frio. Vistas : Montaña, Panorámicas. Características : Terraza Cubierta, Armarios Empotrados, Cerca de Transporte, Terraza Privada, WiFi, Aprtmt. Huéspedes, Trastero, Lavadero, Baño En-Suite, Doble acristalamiento, Servicio de Autobuses, Cerca de una Iglesia. Muebles : Parcialmente. Cocina : Equipada. Jardín : Privado. Aparcamiento : Garaje, Cubierto, Más de uno, Privado. Categoría : Reventa.

Posición

- ✓ Área Comercial
- ✓ Pueblo
- ✓ Pueblo de Montaña
- ✓ Cerca de Tiendas
- ✓ Cerca de Colegios
- ✓ Cerca de los Bosques

Orientación

- ✓ Sur

Estado

- ✓ Buen

Piscina

- ✓ Sitio para Piscina

Climatización

- ✓ Aire Acondicionado
- ✓ A/A Caliente
- ✓ A/A Frio

Vistas

- ✓ Montaña
- ✓ Panorámicas
- ✓ Piscina

Características

- ✓ Terraza Cubierta
- ✓ Armarios Empotrados
- ✓ Cerca de Transporte
- ✓ Terraza Privada
- ✓ WiFi
- ✓ Aprtmt. Huéspedes
- ✓ Trastero
- ✓ Lavadero
- ✓ Baño En-Suite
- ✓ Doble acristalamiento
- ✓ Servicio de Autobuses
- ✓ Cerca de una Iglesia

Muebles

- ✓ Parcialmente

Cocina

- ✓ Equipada

Jardín

- ✓ Privado

Aparcamiento

- ✓ Garaje
- ✓ Cubierto
- ✓ Más de uno
- ✓ Privado

Categoría

- ✓ Reventa