Ventas - Apartamento - Bel Air

95.000€

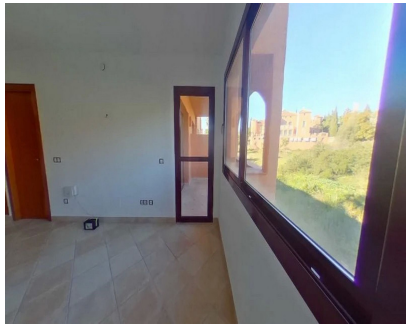

Ref.-ID: R4834216 **Bel Air** **Apartamento**

1 **1** **57 m2**

Descubre este encantador piso en venta ubicado en un apartahotel en Bel-Air, Benahavís. Con una superficie de 57 m², esta propiedad cuenta con un luminoso salón-comedor, cocina abierta totalmente amueblada, 1 dormitorio acogedor, 1 baño completo y una terraza perfecta para disfrutar del clima mediterráneo. Equipado con armarios empotrados proporcionando un espacio de almacenamiento. Disfruta de las instalaciones comunitarias que incluyen una refrescante piscina y jardines bien cuidados. La ubicación es privilegiada, a menos de 10 minutos de la playa, lo que te brinda fácil acceso a las mejores playas de la Costa del Sol. No pierdas la oportunidad de invertir en este piso ideal para vacaciones o alquiler turístico. Contacta con nosotros para más información y para organizar una visita. Apartamento Planta Media, Bel Air, Costa del Sol. 1 Dormitorio, 1 Baño, Construidos 57 m². Posición : Cerca de Golf, Cerca del Mar, Urbanización. Orientación : Sur. Estado : Buen. Piscina : Comunitaria. Vistas : Panorámicas, Jardín, Urbanas. Caracteristicas : Ascensor, Armarios Empotrados, Terraza Privada. Muebles : Amueblada. Cocina : Parcialmente Equipada. Seguridad : Recinto Cerrado, Portero Automático. Servicios Públicos : Electricidad, Agua Potable, Teléfono. Categoría : Ganga, Frente a la playa, Barato, Urge venta, Golf, Casas de vacaciónes, Inversion, Reposesión.

Posición
- ✔ Cerca de Golf
- ✔ Cerca del Mar
- ✔ Urbanización

Orientación
- ✔ Sur

Estado
- ✔ Buen

Piscina
- ✔ Comunitaria

Vistas
- ✔ Panorámicas
- ✔ Jardín
- ✔ Urbanas

Caracteristicas
- ✔ Ascensor
- ✔ Armarios Empotrados
- ✔ Terraza Privada

Muebles
- ✔ Amueblada

Cocina
- ✔ Parcialmente Equipada

Seguridad
- ✔ Recinto Cerrado
- ✔ Portero Automático

Servicios Públicos
- ✔ Electricidad
- ✔ Agua Potable
- ✔ Teléfono

Categoría
- ✔ Ganga
- ✔ Frente a la playa
- ✔ Barato
- ✔ Urge venta
- ✔ Golf
- ✔ Casas de vacaciónes
- ✔ Inversion
- ✔ Reposesión