

Ventas - Terreno - Mijas Costa

185.000€

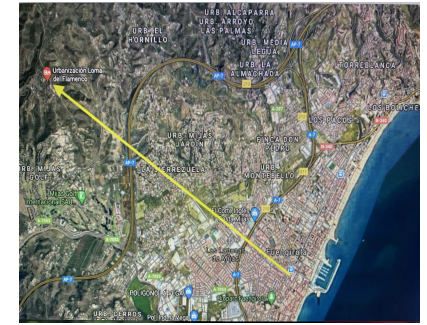

Ref.-ID: R4825900

Mijas Costa

Terreno

IBI: 271 EUR / año



260 m2



780 m2

¡Inversión, inversión e inversión para tu futuro hogar! Parcela urbana en La Loma del Flamenco (registrada con 980 m², parcela en esquina de 780 m²). Aquí puedes construir la villa de tus sueños de hasta 260 m² + garaje, jardín y piscina privada. La parcela es plana, lo que reduce los costes de construcción y ofrece una vista abierta y única. Solo tiene un vecino y, por el otro lado, linda con una zona verde municipal, lo que garantiza privacidad y un entorno natural. Ubicada justo detrás de Mijas Golf, en una zona tranquila y residencial con buena conexión a todos los servicios. Las calles, el suministro de agua y la electricidad ya están terminados, así que puedes empezar a construir de inmediato. Ya hay algunas viviendas construidas en la urbanización, que promete convertirse en un entorno muy atractivo con gran potencial de revalorización a corto plazo. -A 10 minutos en coche del Centro Comercial Miramar, supermercados, golf, tenis y pádel. -A 25 minutos de Marbella y del Aeropuerto Internacional de Málaga. -Precio atractivo: 195.000 € - ¡No pierdas la oportunidad de construir tu casa de ensueño en la Costa del Sol! ¡Esperamos tu llamada!

Posición
✓ Cerca de Golf

Orientación
✓ Sureste
✓ Suroeste
✓ Noroeste

Vistas
✓ Montaña
✓ Campo
✓ Bosques

Categoría
✓ Urge venta
✓ Inversion
✓ Pre-construcción