Ventas - Apartamento - Benahavís

750.000€

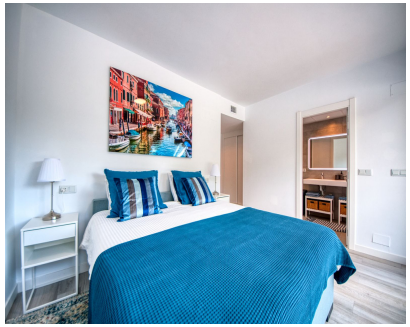

Ref.-ID: R4803463 **Benahavís** **Apartamento**

Comunidad: 2,700 EUR / año **IBI: 355 EUR / año** **Basura: 18 EUR / año** **3** **2** **146 m2**

Amplio ático en Benahavis con la siguiente distribución. La planta principal cuenta con una sala de estar de planta abierta que conduce a una terraza con vistas a la piscina y al pueblo. La moderna cocina está completamente equipada con electrodomésticos de primera línea y almacenamiento adicional. Una puerta corredera separa la sala de estar de los dormitorios, que incluyen tres habitaciones dobles con armarios empotrados y persianas eléctricas. El dormitorio principal tiene baño en suite y acceso a la terraza, mientras que los otros dos dormitorios comparten un baño. La propiedad también incluye un lavadero con lavadora y un eficiente sistema Aerotherm para agua caliente y aire acondicionado. Una escalera desde la terraza conduce a un amplio solárium de 112 m², que ofrece vistas panorámicas, sol durante todo el día e impresionantes puestas de sol. El ático cuenta con una plaza de aparcamiento subterráneo y un trastero de 11 m². La comunidad está cerrada y cuenta con una gran piscina, jardines paisajísticos y está a solo 4 minutos a pie de varios servicios, que incluyen tiendas, restaurantes e instalaciones deportivas.

Posición
- ✔ Ciudad
- ✔ Pueblo
- ✔ Cerca de Golf
- ✔ Cerca de Tiendas
- ✔ Cerca de Ciudad
- ✔ Cerca de Colegios
- ✔ Urbanización

Orientación
- ✔ Sur

Estado
- ✔ Excelente

Piscina
- ✔ Comunitaria

Climatización
- ✔ Aire Acondicionado

Vistas
- ✔ Montaña
- ✔ Campo
- ✔ Jardín
- ✔ Piscina
- ✔ Urbanas

Caracteristicas
- ✔ Ascensor
- ✔ Armarios Empotrados
- ✔ Cerca de Transporte
- ✔ Terraza Privada
- ✔ Solario
- ✔ Trastero
- ✔ Lavadero
- ✔ Baño En-Suite
- ✔ Doble acristalamiento
- ✔ Fibra óptica

Muebles
- ✔ Opcionales

Cocina
- ✔ Equipada

Jardin
- ✔ Comunitario
- ✔ Paisajista

Seguridad
- ✔ Recinto Cerrado
- ✔ Portero Automático

Aparcamiento
- ✔ Subterráneo
- ✔ Garaje
- ✔ Privado

Servicios Públicos
- ✔ Electricidad
- ✔ Agua Potable
- ✔ Teléfono