Ventas - Casa - Benahavís

620.000€

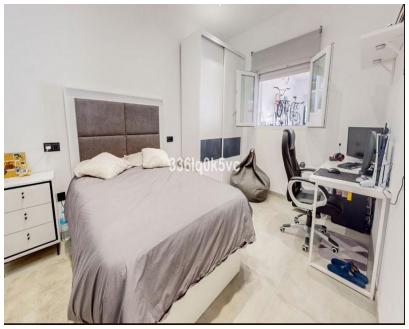

Ref.-ID: R4648831 **Benahavís** **Casa**

IBI: 429 EUR / año **Basura: 18 EUR / año** **4** **3** **264 m2**

La casa está idealmente situada en el corazón de Benahavis, disfrutará de fácil acceso a tiendas locales, restaurantes, parques y más.Cuatro dormitorios y tres baños en un espacio recientemente renovado le ofrecen la propiedad ideal para una segunda residencia o simplemente para una casa familiar permanente.

Posición
- ✔ Ciudad
- ✔ Pueblo
- ✔ Pueblo de Montaña
- ✔ Cerca de Golf
- ✔ Cerca de Tiendas
- ✔ Cerca de los Bosques

Orientación
- ✔ Suroeste
- ✔ Oeste

Estado
- ✔ Reformado Recientemente

Climatización
- ✔ Aire Acondicionado
- ✔ Chimenea

Vistas
- ✔ Urbanas
- ✔ Calle

Cocina
- ✔ Equipada

Aparcamiento
- ✔ Privado

Categoría
- ✔ Casas de vacaciónes
- ✔ Inversion