Ventas - Terreno - Estepona

224.900€

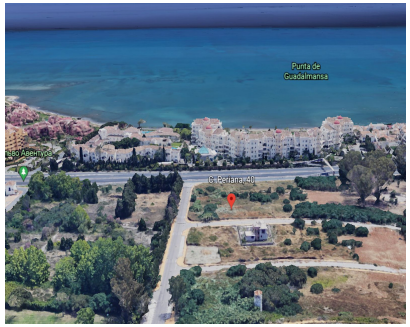

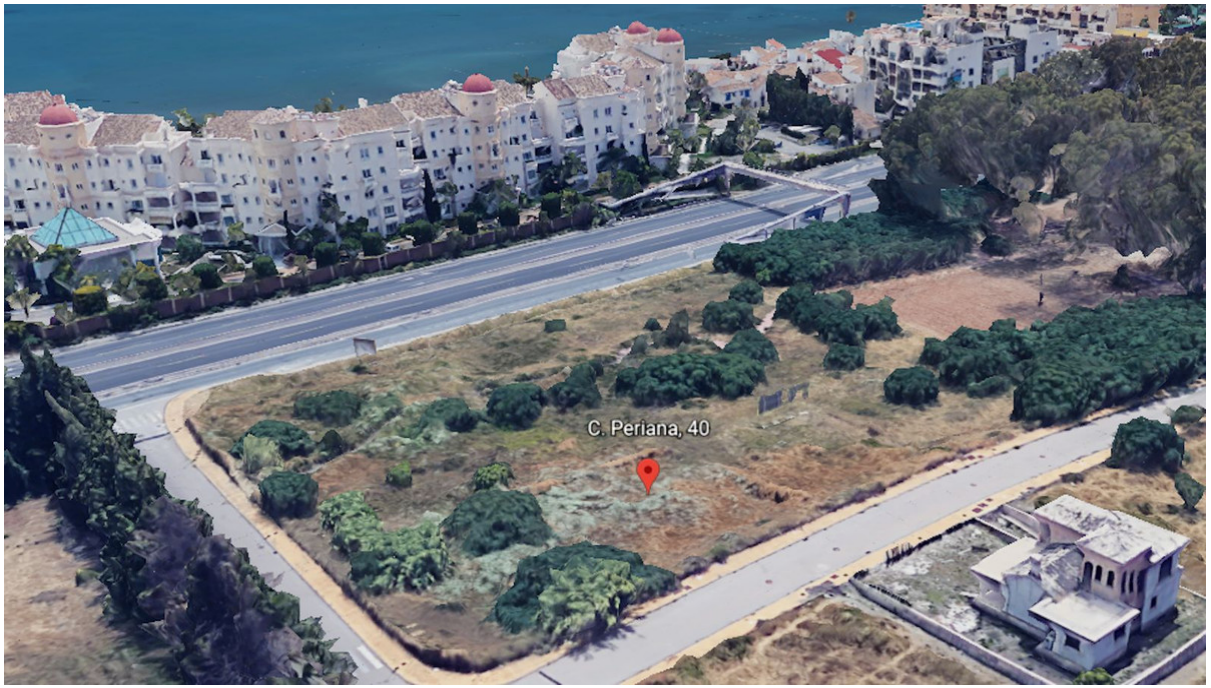

Ref.-ID: R4408030 **Estepona** **Terreno**

165 m2 **495 m2**

Adquiera esta parcela urbana de 495m² y construya su chalet de lujo. La Nueva Milla de Oro es una zona en constante crecimiento, lo que garantiza una alta revalorización de su inversión. Además, su privilegiada ubicación y sus excelentes comunicaciones la convierten en una opción muy atractiva para compradores e inversores, ¡así que no dejes pasar esta oportunidad de obtener grandes beneficios! Construye tu villa personalizada a escasos metros de la playa de Estepona. 495m² de terreno. 165m² de superficie edificable. Posibilidad de piscina privada. Ubicación privilegiada. ITP al 7%. ¡No dejes pasar esta oportunidad! #NuevaMilladeOro #Estepona #CostadelSol #ParcelaEnVenta #InvestmentRealEstate #LuxuryVillage

Posición
- Cerca del Mar
- Cerca de Ciudad

Orientación
- Sur
- Suroeste
- Oeste

Estado
- Buen

Piscina
- Privada

Categoría
- Inversion
- Reventa