Ventas - Comercial - Mijas

159.000€

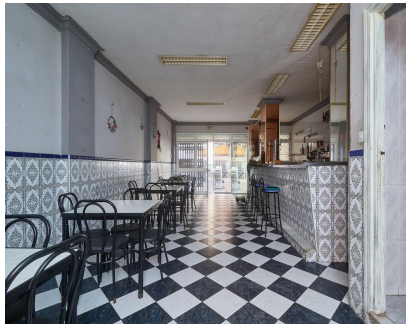

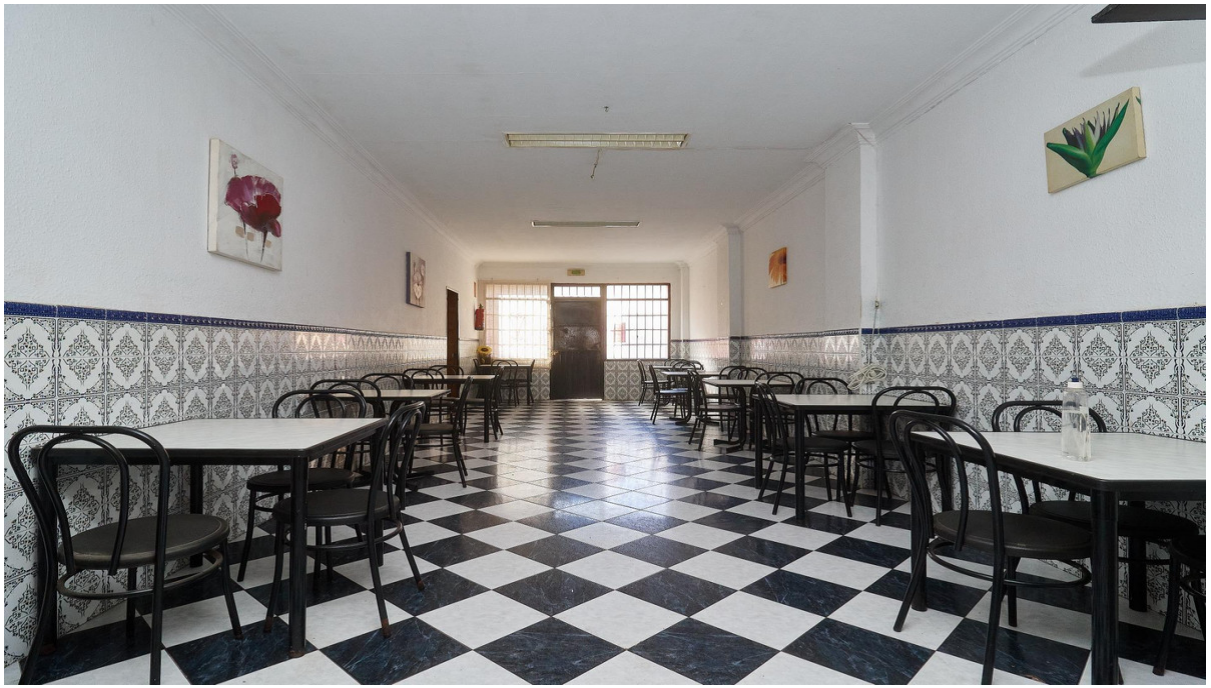

Ref.-ID: R4268800 **Mijas** **Comercial**

2 **200 m2**

Te presentamos este amplio local en una zona muy comercial. Actualmente es un bar/cafetería con su licencia en vigor y con terraza para 6 mesas. Lo interesante de este espacio es la posibilidad de convertir los 180m2 en dos viviendas independientes, gracias a las dos entradas por ambas calles. Tener dos viviendas para poder explotar como alquiler en una zona con demanda o incluso como vivienda habitual. Si se quiere mantener la actividad y licencia actual, se puede seguir explotando como cafetería. Tiene una cocina equipada, una barra con menaje incluido y mobiliario. Tiene en vigor tambien la licencia de terraza para 6 mesas.

Estado
- ✔ Requiere Restauración

Climatización
- ✔ Calefacción Central.

Caracteristicas
- ✔ Terraza Privada
- ✔ Trastero
- ✔ Acceso para personas con movilidad reducida

Muebles
- ✔ Amueblada

Cocina
- ✔ Equipada

Servicios Públicos
- ✔ Teléfono