Ventas - Comercial - Puerto Banús

800.000€

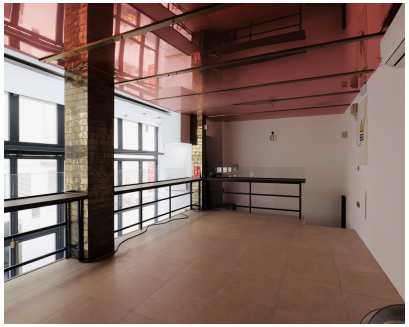

Ref.-ID: R4232698 **Puerto Banús** **Comercial**

120 m2

Se vende local comercial en segunda línea de Puerto Banús, se vende negocio en alquiler, con inquilino por 3 años, contrato a partir de noviembre de 2022, 5% anual. Ofrece una oportunidad de inversión excepcional en una zona altamente turística. Con su ubicación privilegiada, rodeada de hoteles de lujo, restaurantes bulliciosos y boutiques de alta gama, esta propiedad atrae un flujo constante de turistas y visitantes adinerados durante todo el año. El ambiente vibrante y la proximidad al puerto deportivo lo convierten en un lugar ideal para diversos negocios, como tiendas minoristas, cafés de moda, galerías exclusivas o boutiques de moda chic. No se pierda esta excelente oportunidad de capitalizar la próspera industria turística de Puerto Banús. No dude en ponerse en contacto con nosotros para obtener más información.

Posición
- ✔ Primera línea de Playa
- ✔ Lado de la Playa
- ✔ Puerto
- ✔ Cerca de Puerto
- ✔ Cerca de Tiendas
- ✔ Cerca del Mar
- ✔ Marina
- ✔ Cerca de Marina

Orientación
- ✔ Sur

Estado
- ✔ Excelente
- ✔ Buen

Climatización
- ✔ Aire Acondicionado

Vistas
- ✔ Mar
- ✔ Puerto

Caracteristicas
- ✔ WiFi

Muebles
- ✔ Amueblada

Cocina
- ✔ Equipada

Aparcamiento
- ✔ Calle

Servicios Públicos
- ✔ Electricidad
- ✔ Agua Potable
- ✔ Teléfono
- ✔ Gas

Categoría
- ✔ Frente a la playa
- ✔ Inversion