Ventas - Comercial - Marbella

120.000€

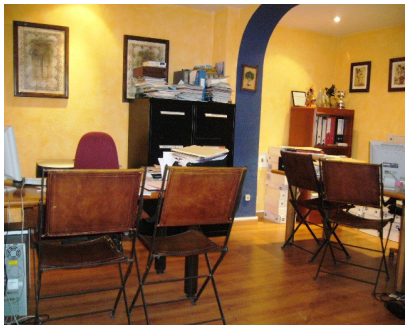

Ref.-ID: R3809767 **Marbella** **Comercial**

Comunidad: 180 EUR / año **IBI: 108 EUR / año** **25 m2**

Local comercial situado en el Casco Antiiguo de Marbella, a un paso del Ayuntamiento y la Plaza de Los Naranjos. Ideal como despacho de profesional. Inmejorable ubicación. Comercial - Negocio, Marbella, Costa del Sol. Construidos 25 m².

Posición
- ✔ Ciudad
- ✔ Área Comercial
- ✔ Cerca de Puerto
- ✔ Cerca de Tiendas
- ✔ Cerca del Mar
- ✔ Cerca de Colegios
- ✔ Cerca de Marina

Orientación
- ✔ Sur

Estado
- ✔ Buen

Climatización
- ✔ Aire Acondicionado
- ✔ Calefacción Central.

Vistas
- ✔ Urbanas

Caracteristicas
- ✔ Cerca de Transporte
- ✔ Cerca de una Iglesia

Seguridad
- ✔ Alarma
- ✔ Caja fuerte

Servicios Públicos
- ✔ Electricidad
- ✔ Teléfono

Categoría
- ✔ Ganga